

**33x90** Collections

**TUBADZIN**



3	<b>CREDO</b>
4	<b>TU_KOLEKTYW</b>
6	<b>PURE CONCEPT</b>
40	<b>CADENCE</b>
46	<b>STARDUST</b>
54	<b>SEDONA</b>
62	<b>UNIT PLUS</b>
72	<b>BRAINSTORM</b>
82	<b>MACCHIA</b>
94	<b>COMA</b>
104	<b>CURIO</b>
112	<b>HORIZON</b>
118	<b>INTEGRALLY</b>
124	<b>INTERVAL</b>
128	<b>ORGANIC MATT</b>
138	<b>SERENITY</b>





# 33x90 Collections

## Czas na dekor

Odpowiednie tło tworzy przestrzeń, która umożliwia wyeksponowanie wszystkich walorów wnętrza. Dobrane z wyczuciem tworzy wymarzoną atmosferę. Domyka kadr. Świetnie komponuje się z kolorem dodatków lub nastrojem. Pobudza zmysły albo wręcz przeciwnie wycisza je, pozwalając zrelaksować się i odpocząć.

Ściana bywa bohaterką drugiego planu, ale może być też głównym tematem. Dlatego postawiliśmy na dekoracyjność i zróżnicowanie motywów ceramicznych, które budzą zmysły i przykuwają uwagę...

## Time for a tile decoration

The right background creates a space for highlighting all the qualities of the interior. Carefully chosen, it creates a dreamed-of atmosphere. It closes the frame and connects perfectly with the colour of the accessories or the mood. It stimulates the senses or, conversely, soothes them, promoting relaxation.

A wall is sometimes a supporting actor, but it can also be the main protagonist. That is why we have chosen decorative and varied ceramic motifs that stimulate the senses and catch the eye...



# TU\_kolektyw

Pracujemy w kolektywie. Nasz zespół budują osoby związane z klasycznym, użytkowym designem, wzornictwem przemysłowym, modą oraz architekturą. Wspólnie szukamy rozwiązań, które najlepiej oddadzą klimat naszych inspiracji.

Ta inspiracja nigdy się nie kończy, bo jedna inspiracja prowadzi do drugiej, a ta do następnej...

We work in a group. The members of our team represent classical, applied and industrial design as well as fashion and architecture. Together, we seek solutions that will best reflect the ambience of our inspirations.

The inspiration never ends because one inspiration leads to another and yet another...

1. Dorota Kozłara
2. Agnieszka Michalak
3. Anna Skonka-Wojtyśiak
4. Maria Marczeńska
5. Katarzyna Madalińska
6. Anna Janik-Cieśla
7. Katarzyna Fuks
8. Małgorzata Sawicka-Wieczorek
9. Maciej Zień
10. Dominika Zientek-Mróż
11. Katarzyna Zaczek
12. Katarzyna Malinowska
13. Anna Majchrzyk
14. Anna Cieślak
15. Henryka Michalak
16. Tomasz Smus
17. Martyna Głowacka
18. Krzysztof Olczak
19. Małgorzata Dudzińska
20. Joanna Nowak
21. Grzegorz Chorząziak

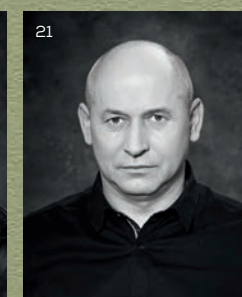
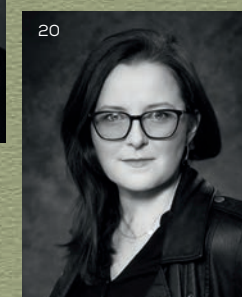
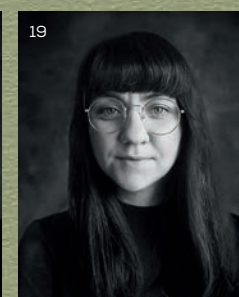
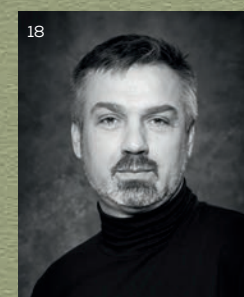
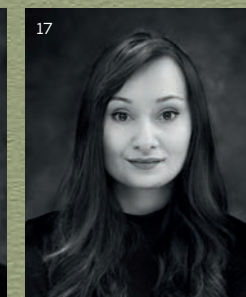
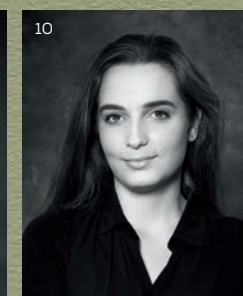



PURE CONCEPT.





33 x 90

PURE CONCEPT.



**PURE LIME STR**  
plytka ścienna | wall tile

**PURE WOOD BEIGE STR**  
plytka ścienna | wall tile

**PURE WOOD BEIGE**  
plytka ścienna | wall tile

**PURE LIME**  
plytka gresowa | porcelain tile



33 x 90

**PURE CONCEPT.**



**PURE WOOD BEIGE**  
plytka ścienna | wall tile

**MASOVIA BIANCO MAT**  
plytka ścienna | wall tile

**PURE LIME**  
plytka gresowa | porcelain tile



**PURE WOOD BEIGE**  
plytka ścienna | wall tile

**PURE WOOD BEIGE STR**  
plytka ścienna | wall tile

**PURE LIME STR**  
plytka ścienna | wall tile

**PURE LIME**  
plytka gresowa | porcelain tile



33 x 90

PURE CONCEPT.



PURE LEAVES STR  
dekoracja ścienna 2 elementowa | 2 elements wall decoratio







**PURE WOOD BEIGE**  
plytka ścienna | wall tile

**PURE LEAVES**  
dekoracja ścienna 2 elementowa | 2 elements wall decoration

**MASOVIA BIANCO MAT**  
plytka ścienna | wall tile

**PURE LIME**  
plytka gresowa | porcelain tile





**PURE LEAVES**  
dekoracja ścienna 2 elementowa | 2 elements wall decoratio

**PURE LIME STR**  
plytka ścienna | wall tile

**PURE LIME**  
plytka gresowa | porcelain tile

33 x 90  
**PURE CONCEPT.**



**PURE LIME STR**  
plytka ścienna | wall tile

**PURE WOOD BEIGE**  
plytka ścienna | wall tile

**PURE LEAVES**  
dekoracja ścienna 2 elementowa | 2 elements wall decoration

**PURE LIME**  
plytka gresowa | porcelain tile





PURE STICK WOOD STR  
plytka ścienna | wall tile

33 x 90  
PURE CONCEPT.





PURE CONCEPT.



**PURE STONE STR**  
plytka ścienna | wall tile

**PURE STICK WOOD STR**  
plytka ścienna | wall tile

**PURE STONE**  
plytka gresowa | porcelain tile





**PURE STONE STR**  
 płytki ścienna | wall tile

**PURE STICK WOOD STR**  
 płytki ścienna | wall tile

**PURE STONE**  
 płytki gresowa | porcelain tile

33 x 90

**PURE CONCEPT.**



**PURE STONE STR**  
 płytki ścienna | wall tile

**MASOVIA VERDE A/B/C GLOSS STR**  
 płytki ścienna | wall tile

**PURE STONE**  
 płytki gresowa | porcelain tile





33 x 90  
**PURE CONCEPT.**



**PURE WOOD WHITE STR**  
plytka ścienna | wall tile

**PURE WOOD WHITE**  
plytka ścienna | wall tile



33 x 90

**PURE CONCEPT.**



**PURE WOOD WHITE**  
płytki ścienna | wall tile

**PURE WOOD WHITE STR**  
płytki ścienna | wall tile

**UNIT PLUS WHITE**  
płytki gresowa | porcelain tile



33 x 90

PURE CONCEPT.



**PURE WOOD WHITE**  
plytka ścienna | wall tile

**PURE WOOD WHITE STR**  
plytka ścienna | wall tile

**UNIT PLUS WHITE**  
plytka ścienna | wall tile

**UNIT PLUS WHITE**  
plytka gresowa | porcelain tile



**PURE WOOD WHITE**  
plytka ścienna | wall tile

**MASOVIA COBALTO A/B GLOSS STR**  
plytka ścienna | wall tile

**UNIT PLUS WHITE**  
plytka gresowa | porcelain tile





PURE STICK STR  
plytka ścienna | wall tile

33 x 90  
PURE CONCEPT.

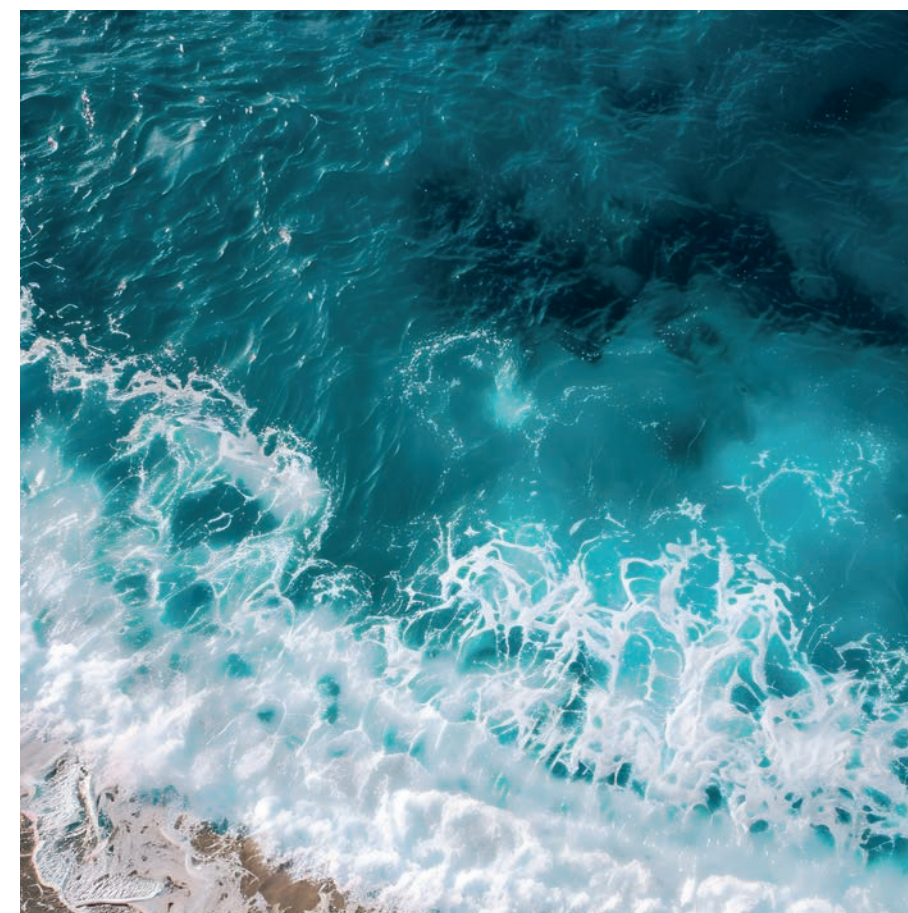



33 x 90

PURE CONCEPT.



**PURE LIME STR**  
plytka ścienna | wall tile

**PURE STICK STR**  
plytka ścienna | wall tile

**PURE LIME**  
plytka gresowa | porcelain tile





PURE LIME STR  
plytka ścienna | wall tile  
MASOVIA TURCHESE A/B GLOSS STR  
plytka ścienna | wall tile



PURE LIME STR  
plytka ścienna | wall tile  
PURE STICK STR  
plytka ścienna | wall tile  
PURE LIME  
plytka gresowa | porcelain tile





**PURE WOOD WHITE**  
 płytki ścienna | wall tile  
 328 x 898 x 10 mm MAT | MATT **R**



**PURE WOOD BEIGE**  
 płytki ścienna | wall tile  
 328 x 898 x 10 mm MAT | MATT **R**

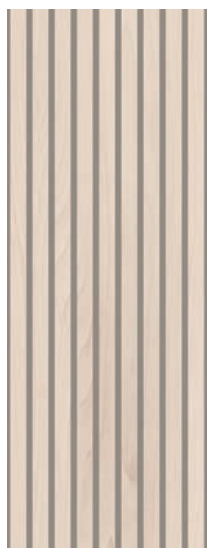

**PURE WOOD WHITE STR**  
 płytki ścienna | wall tile  
 328 x 898 x 10 mm MAT | MATT **R**



**PURE WOOD BEIGE STR**  
 płytki ścienna | wall tile  
 328 x 898 x 10 mm MAT | MATT **R**

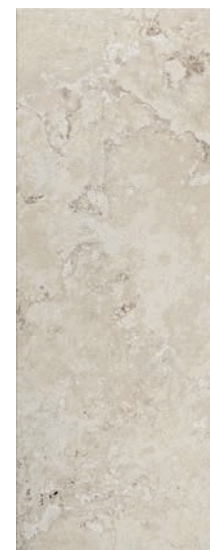

**PURE STONE STR**  
 płytki ścienna | wall tile  
 328 x 898 x 10 mm MAT | MATT **R**



**PURE LIME STR**  
 płytki ścienna | wall tile  
 328 x 898 x 10 mm MAT | MATT **R**

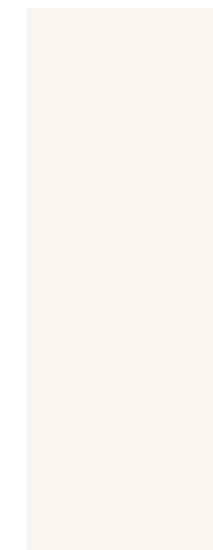

**UNIT PLUS WHITE**  
 płytki ścienna | wall tile  
 328 x 898 x 10 mm SATYNA | SATIN **R**

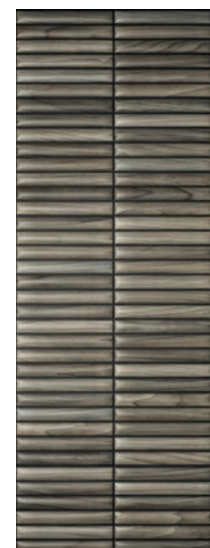

**PURE STICK WOOD STR**  
 płytki ścienna | wall tile  
 328 x 898 x 10 mm MAT | MATT **R**

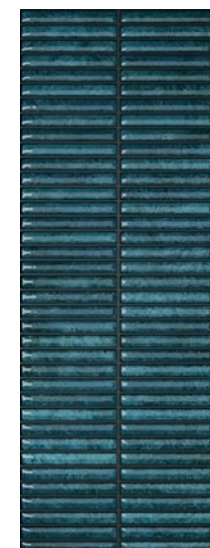

**PURE STICK STR**  
 płytki ścienna | wall tile  
 328 x 898 x 10 mm POLYSK | GLOSS **R**



**PURE LEAVES**  
 dekoracja ścienna 2 elementowa | 2 elements wall decoration  
 660 x 898 x 10 mm MAT | MATT **R**



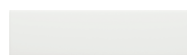

**MASOVIA BIANCO MAT**  
 płytki ścienna | wall tile  
 298 x 78 x 10 mm MAT | MATT



**MASOVIA GRIGGIO A/B GLOSS STR**  
 płytki ścienna | wall tile  
 298 x 78 x 10 mm POŁYSK | GLOSS

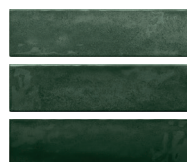

**MASOVIA VERDE A/B/C GLOSS STR**  
 płytki ścienna | wall tile  
 298 x 78 x 10 mm POŁYSK | GLOSS



**MASOVIA BIANCO MAT STR**  
 płytki ścienna | wall tile  
 298 x 78 x 10 mm MAT | MATT



**MASOVIA TURCHESE A/B GLOSS STR**  
 płytki ścienna | wall tile  
 298 x 78 x 10 mm POŁYSK | GLOSS



**MASOVIA COBALTO A/B GLOSS STR**  
 płytki ścienna | wall tile  
 298 x 78 x 10 mm POŁYSK | GLOSS



**PURE LIME STR**  
 płytki gresowa | porcelain tile  
 598 x 598 x 8 mm MAT | MATT **R**



**PURE STONE STR**  
 płytki gresowa | porcelain tile  
 598 x 598 x 8 mm MAT | MATT **R**



**UNIT PLUS WHITE**  
 płytki gresowa | porcelain tile  
 598 x 598 x 8 mm MAT | MATT **R**



# CADENCE

## Modernizm w nowej odsłonie

Współczesna interpretacja przestrzeni, w których dekoracyjność ustępuje miejsca funkcjonalności, a forma zyskuje subtelny, nowoczesny wyraz. To styl, w którym użyteczność staje się priorytetem, a lekkość konstrukcji głównym elementem charakterystycznym. Przestrzeń, światło i minimalistyczne formy tworzą harmonijną całość, gdzie prostota wzornictwa przeplata się z przemyślaną elegancją, stawiając na równi aspekty użytkowe i estetyczne.

## Modernism in a new dimension

A contemporary interpretation of space in which ornamentation gives way to functionality and form acquires a subtle, modern expression. It is a style where usefulness becomes the priority and a lightweight design is the main characteristic. Space, light and minimalist forms create a harmonious entirety, where simplicity of design is intertwined with thoughtful elegance, bringing usability and aesthetic aspects on an equal basis.

**CADENCE STONE**  
plytka ścienna | wall tile

**CADENCE STONE ROLL STR**  
plytka ścienna | wall tile

**CADENCE WOOD**  
plytka ścienna | wall tile

**STEEL BRASS**  
listwa ścienna | wall strip

**CADENCE STONE**  
plytka gresowa | porcelain tile

**CADENCE PATTERN**  
plytka gresowa | porcelain tile





**CADENCE STONE ROLL STR**  
plytka ścienna | wall tile

**CADENCE WOOD**  
plytka ścienna | wall tile

**STEEL BRASS**  
listwa ścienna | wall strip

**CADENCE STONE**  
plytka gresowa | porcelain tile

**CADENCE PATTERN**  
plytka gresowa | porcelain tile



33 x 90

# CADENCE



**CADENCE WOOD**  
 płytki ścienna | wall tile

**CADENCE STONE ROLL STR**  
 płytki ścienna | wall tile

**CADENCE PATTERN**  
 płytki gresowa | porcelain tile

33 x 90

# CADENCE



**CADENCE STONE**  
 płytki ścienna | wall tile  
 898 x 328 x 10 mm MAT | MATT **R**



**CADENCE STONE ROLL STR**  
 płytki ścienna | wall tile  
 898 x 328 x 10 mm MAT | MATT **R**



**CADENCE WOOD**  
 płytki ścienna | wall tile  
 898 x 328 x 10 mm MAT | MATT **R**

**STEEL BRASS**  
 listwa ścienna | wall strip  
 898 x 23 x 10 mm MAT + POŁYSK | MATT + GLOSS **R**



**CADENCE STONE**  
 płytki gresowa | porcelain tile  
 598 x 598 x 8 mm MAT | MATT **R**

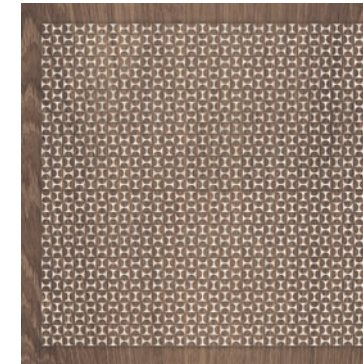

**CADENCE PATTERN**  
 płytki gresowa | porcelain tile  
 598 x 598 x 8 mm MAT | MATT **R**



# STARDUST

## Muśnięte blaskiem

Gwiezdny pył tworzy w przestrzeni kosmicznej fantastyczne wzory. Najnowsze teleskopy pozwalają uchwycić ich zaskakujące obrazy. Okruchy materii, odbijające światło gwiazd, unoszą się w próżni niczym obłoki wspomnień, wciąż pamiętające początki wszechświata. Tajemnicze i ponadczasowe – jak klasyczna elegancja. Kolekcja Stardust to wyobrażenie na temat gwiazdowego pyłu. Złoty wzór jest jak rozbłysk supernowych, które wysyłają w kosmiczną przestrzeń niezwykle intensywne światło.

## Glitter-kissed

Stardust forms fantastic patterns in space. State-of-the-art telescopes allow us to capture their startling images. Crumbs of matter, reflecting the light of stars, float in the vacuum like clouds of memories, still remembering the beginnings of the universe. Mysterious and timeless – like classic elegance. The collection is imagery of stardust. The golden pattern is like a supernova flare that sends an extremely intense light into space.

**STARDUST BLACK**  
plytka ścienna | wall tile

**STARDUST BLACK**  
dekor ścienny | wall decoration

**STEEL GOLD POL**  
listwa ścienna | wall strip



33 x 90  
**STARDUST**



**STARDUST BLACK**  
plytka ścienna | wall tile

**STARDUST WHITE**  
plytka ścienna | wall tile

**STARDUST BLACK**  
dekor ścienny | wall decoration

**STEEL GOLD POL**  
listwa ścienna | wall strip

**SOPHI ORO WHITE MAT**  
plytka gresowa | porcelain tile





33 x 90

# STARDUST

- STARDUST WHITE**  
plytka ścienna | wall tile
- STARDUST WHITE**  
dekor ścienny | wall decoration
- STEEL GOLD POL**  
listwa ścienna | wall strip
- SOPHI ORO WHITE MAT**  
plytka gresowa | porcelain tile





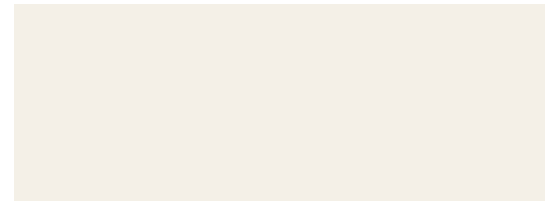

**STARDUST WHITE**  
plytka ścienna | wall tile  
898 x 328 x 10 mm POŁYSK | GLOSS **R**

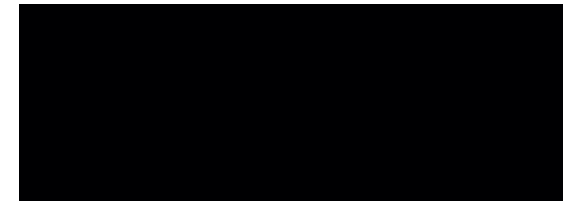

**STARDUST BLACK**  
plytka ścienna | wall tile  
898 x 328 x 10 mm SATYNA | SATIN **R**

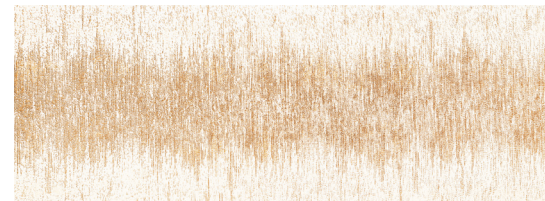

**STARDUST WHITE**  
dekor ścienny | wall decoration  
898 x 328 x 10 mm POŁYSK | GLOSS **R**

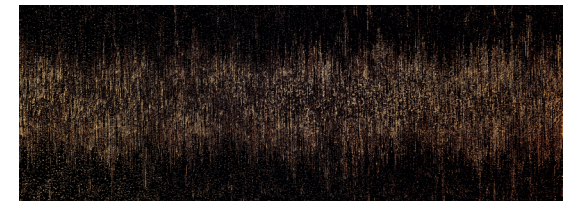

**STARDUST BLACK**  
dekor ścienny | wall decoration  
898 x 328 x 10 mm POŁYSK | GLOSS **R**

**STEEL GOLD POL**  
listwa ścienna | wall strip  
898 x 23 x 10 mm POLER | POLISHED



**SOPHI ORO WHITE MAT**  
plytka gresowa | porcelain tile  
598 x 598 x 8 mm MAT | MATT  
**R** Q IV ❄️ R9





# SEDONA

## Wyspa wspomnień

Wulkaniczny krajobraz Lanzarote tworzą czarne plaże, skrzące się magicznie w promieniach słońca. Księżycowa uroda ciemnych, bazaltowych skał hipnotyzuje równie mocno jak turkusowy odcień wody.

Wystarczy lekko zmrużyć oczy, by świat wokół stał się grą trzech kolorów - słonecznej bieli, ciemnych konturów i złociście połyskujących akcentów. Kolekcja Sedona to podróż do zapisanych w pamięci wspomnień tropików. Oddaje niezwykły klimat kanaryjskiej wyspy.

## An island of memories

Lanzarote's volcanic landscape is made up of black beaches which sparkle magically in the sunlight.

The lunar beauty of the dark basalt rocks is as mesmerising as the turquoise hue of the water. When you squint slightly, the world around you becomes a play of three colours: sunny white, dark contours and golden shimmering accents. The Sedona collection is a journey to stored memories of the tropics. It captures the extraordinary atmosphere of the Canary Island.

**SEDONA WOOD STR**  
plytka ścienna | wall tile

**SEDONA BROWN STR**  
plytka ścienna | wall tile



33 x 90  
**SEDONA**

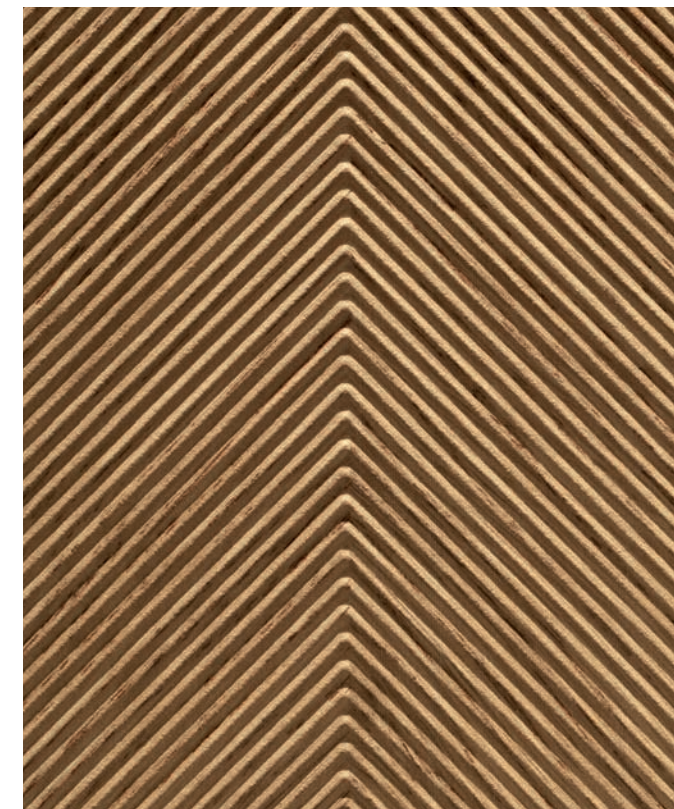

**SEDONA BROWN STR**  
plytka ścienna | wall tile

**SEDONA WHITE STR**  
plytka ścienna | wall tile

**SEDONA WOOD STR**  
plytka ścienna | wall tile

**SEDONA WHITE MAT**  
plytka gresowa | porcelain tile

**WOOD GRAIN RED STR**  
plytka gresowa | porcelain tile



33 x 90  
**SEDONA**

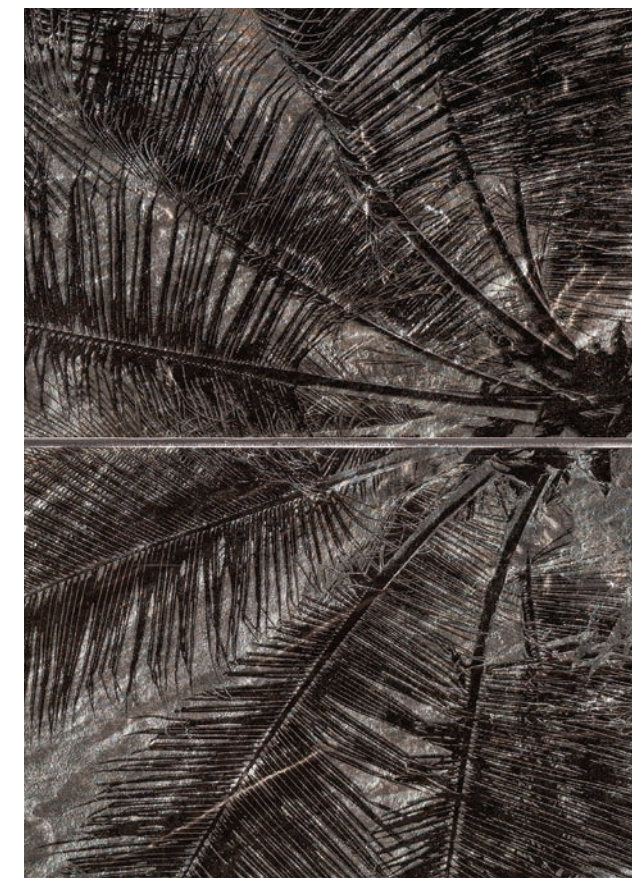

**SEDONA WHITE STR**  
plytka ścienna | wall tile

**SEDONA PALMS**  
dekor ścienny 2-elementowy | 2-element wall decoration



33 x 90

# SEDONA



**SEDONA WHITE STR**  
plytka ścienna | wall tile  
898 x 328 x 10 mm MAT | MATT 

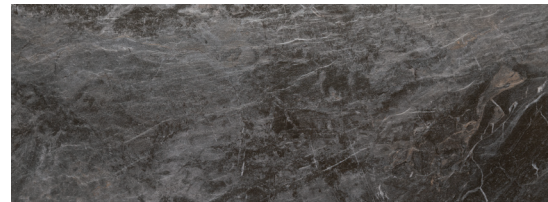

**SEDONA BROWN STR**  
plytka ścienna | wall tile  
898 x 328 x 10 mm MAT | MATT 



**SEDONA WOOD STR**  
plytka ścienna | wall tile  
898 x 328 x 10 mm MAT | MATT 



**SEDONA PALMS**  
dekor ścienny 2-elementowy | 2-element wall decoration  
898 x 658 x 10 mm MAT+POŁYSK | MATT+GLOSS 



**STEEL COPPER 3**  
listwa ścienna | wall strip  
898 x 23 x 10 mm POŁYSK | GLOSS

33 x 90

# SEDONA

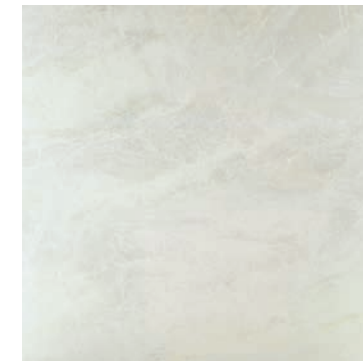

**SEDONA WHITE MAT**  
plytka gresowa | porcelain tile  
598 x 598 x 8 mm MAT | MATT  
   R9





# UNIT PLUS

## Szmaragdowa rafa

U wybrzeży Australii znajduje się największa na świecie rafa koralowa. To niezwykle miejsce jest jednym z siedmiu cudów natury. Widziana z góry woda, pełna koralowców i morskich stworzeń, ma tu szmaragdowy odcień, a harmonijny ruch morskich fal szkicuje subtelny wzór. Kolekcja Unit Plus Reef umiejętnie przenosi go na ceramikę. Nasycony szmaragd płytek mieni się odcieniami zieleni, turkusu i złota. Delikatność dekoru podkreśla satynowa, przyjemna w dotyku powierzchnia.

## An emerald reef

Off the coast of Australia lies the world's largest coral reef. This extraordinary place is one of the seven wonders of nature. Seen from above, the water, full of coral and sea creatures, has an emerald hue, and the harmonious movement of the waves sketches a subtle pattern. The Unit Plus Reef collection skilfully transfers this to ceramics. The saturated emerald of the tiles shimmers in shades of green, turquoise and gold. The delicacy of the decoration is emphasised by the satin-finished surface, pleasant to the touch.

**REEF**  
dekor ścienny | wall decoration



33 x 90  
**UNIT PLUS**

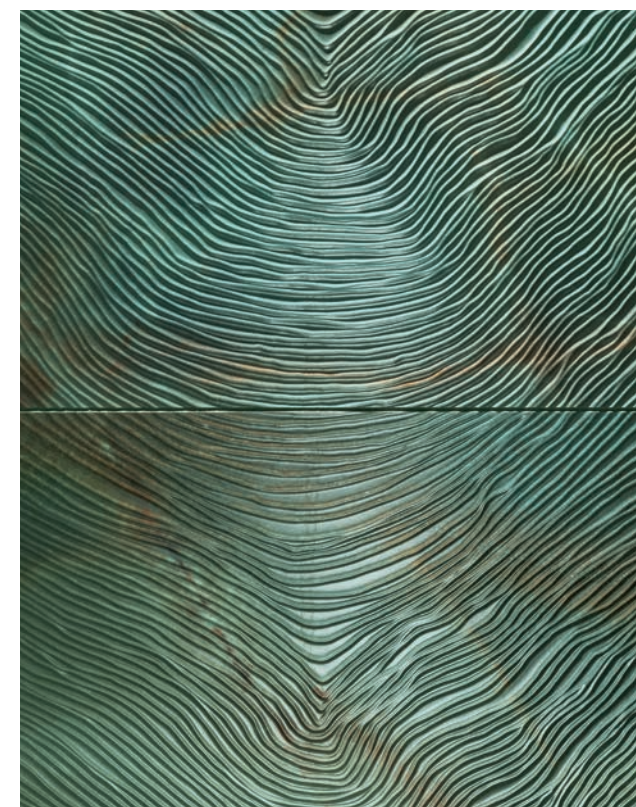

**UNIT PLUS WHITE**  
plytka ścienna | wall tile

**REEF**  
dekor ścienny | wall decoration

**STEEL COPPER 3**  
listwa ścienna | wall strip

**UNIT PLUS WHITE**  
plytka gresowa | porcelain tile



33 x 90  
**UNIT PLUS**



**UNIT PLUS WHITE**  
plytka ścienna | wall tile

**UNIT PLUS WHITE 1 STR**  
plytka ścienna | wall tile

**UNIT PLUS WHITE**  
plytka gresowa | porcelain tile



33 x 90

UNIT PLUS



UNIT PLUS WHITE 1 STR  
plytka ścienna | wall tile

33 x 90

UNIT PLUS



UNIT PLUS WHITE 2 STR  
plytka ścienna | wall tile





UNIT PLUS WHITE  
plytka ścienna | wall tile

UNIT PLUS WHITE 3 STR  
plytka ścienna | wall tile

UNIT PLUS WHITE  
plytka gresowa | porcelain tile

33 x 90  
**UNIT PLUS**

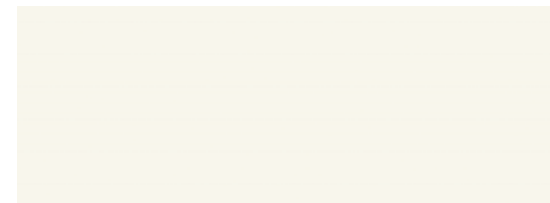

**UNIT PLUS WHITE**  
plytka ścienna | wall tile  
898 x 328 x 10 mm SATYNA | SATIN **R**

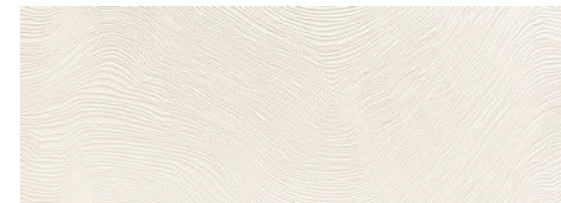

**UNIT PLUS WHITE 1 STR**  
plytka ścienna | wall tile  
898 x 328 x 10 mm SATYNA | SATIN **R**



**UNIT PLUS WHITE 2 STR**  
plytka ścienna | wall tile  
898 x 328 x 10 mm SATYNA | SATIN **R**

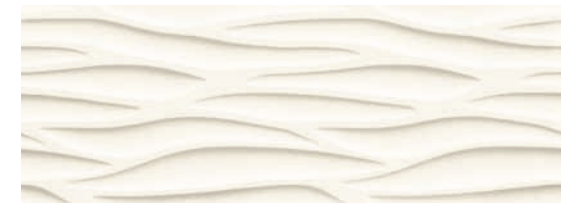

**UNIT PLUS WHITE 3 STR**  
plytka ścienna | wall tile  
898 x 328 x 10 mm SATYNA | SATIN **R**

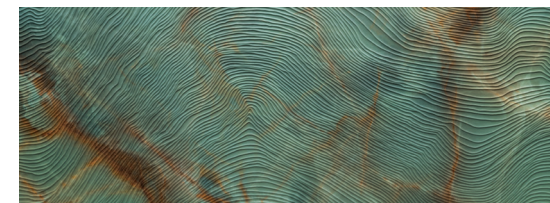

**REEF**  
dekor ścienny | wall decoration  
898 x 328 x 10 mm POLYSK | GLOSS **R**



**STEEL COPPER 3**  
listwa ścienna | wall strip  
898 x 23 x 10 mm POLYSK | GLOSS

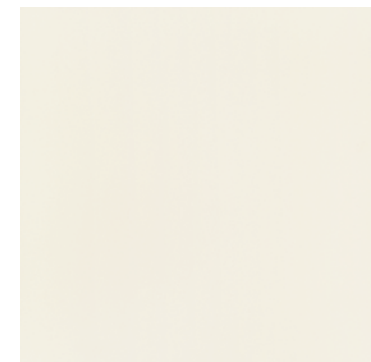

**UNIT PLUS WHITE**  
plytka gresowa | porcelain tile  
598 x 598 x 8 mm MAT | MATT  
**R** Q V \* R9





# BRAINSTORM

## Zjawiskowe piękno

Piękno i energia burzy, po której następuje spokój i rzeźkość, w magiczny sposób odzwierciedla gwałtowność żywiołów. W Brainstorm z ciemnego, marmurowego tła, odpowiadającego kolorom zachmurzonego nieba, wyraziście wybija się ścienny dekor i mozaika o wzorze przypominającym grot błyskawicy. Kolekcja elektryzuje dynamicznymi połączeniami metalu i szlachetnego, klasycznego marmuru, szarości i lśniącej miedzi.

Mimo swej wyrazistości pozostaje zharmonizowana i lekka, jak powietrze po burzy.

## Dreamlike beauty

The beauty and energy of a storm, followed by calm and crispness, magically reflects the violence of the elements. In Brainstorm, a wall decoration and mosaic with a pattern reminiscent of a lightning bolt stand out vividly from the dark marble background, corresponding to the colours of an overcast sky. The collection electrifies with a dynamic combinations of metal and noble, classic marble, grey and shiny copper. Despite its expressiveness, it remains harmonious and light, like the air after a storm.

**BRAINSTORM GREY**  
dekor ścienny | wall decoration



33 x 90

# BRAINSTORM



**BRAINSTORM GREY**  
plytka ścienna | wall tile

**BRAINSTORM BLACK**  
plytka ścienna | wall tile

**BRAINSTORM GREY**  
dekor ścienny | wall decoration

**STEEL COPPER 3**  
listwa ścienna | wall strip

**BRAINSTORM GREY LAP**  
plytka gresowa | porcelain tile

**BRAINSTORM BLACK LAP**  
plytka gresowa | porcelain tile



33 x 90

# BRAINSTORM



**BRAINSTORM GREY**  
plytka ścienna | wall tile

**BRAINSTORM GRAPHITE**  
plytka ścienna | wall tile

**BRAINSTORM GRAPHITE**  
mozaika ścienna | wall mosaic

**STEEL COPPER 3**  
listwa ścienna | wall strip

**BRAINSTORM GREY LAP**  
plytka gresowa | porcelain tile





33 x 90  
**BRAINSTORM**

**BRAINSTORM BLACK**  
plytka ścienna | wall tile





**BRAINSTORM GREY**  
 płytki ścienna | wall tile  
 898 x 328 x 10 mm POŁYSK | GLOSS **R**



**BRAINSTORM BLACK**  
 płytki ścienna | wall tile  
 898 x 328 x 10 mm POŁYSK | GLOSS **R**

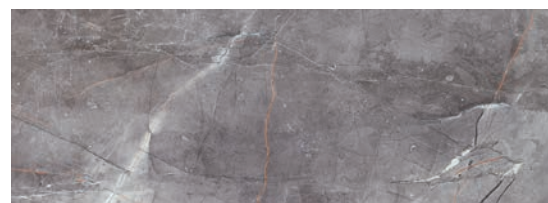

**BRAINSTORM GRAPHITE**  
 płytki ścienna | wall tile  
 898 x 328 x 10 mm POŁYSK | GLOSS **R**



**BRAINSTORM GREY**  
 dekor ścienny | wall decoration  
 898 x 328 x 10 mm POŁYSK | GLOSS **R**



**BRAINSTORM GRAPHITE**  
 mozaika ścienna | wall mosaic  
 231 x 196 x 10 mm POŁYSK | GLOSS



**STEEL COPPER 3**  
 listwa ścienna | wall strip  
 898 x 23 x 10 mm POŁYSK | GLOSS



**BRAINSTORM GREY LAP**  
 płytki gresowa | porcelain tile  
 598 x 598 x 8 mm LAPPATO  
**R** Q IV \* R9



**BRAINSTORM GREY LAP**  
 płytki gresowa | porcelain tile  
 1198 x 598 x 8 mm LAPPATO  
**R** Q IV \* R9

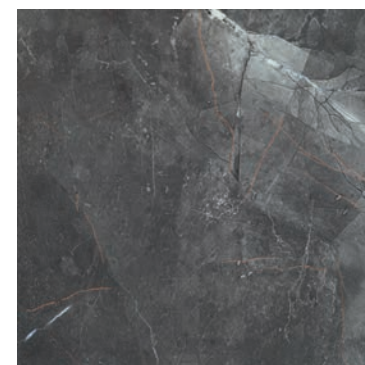

**BRAINSTORM BLACK LAP**  
 płytki gresowa | porcelain tile  
 598 x 598 x 8 mm LAPPATO  
**R** Q III \* R9

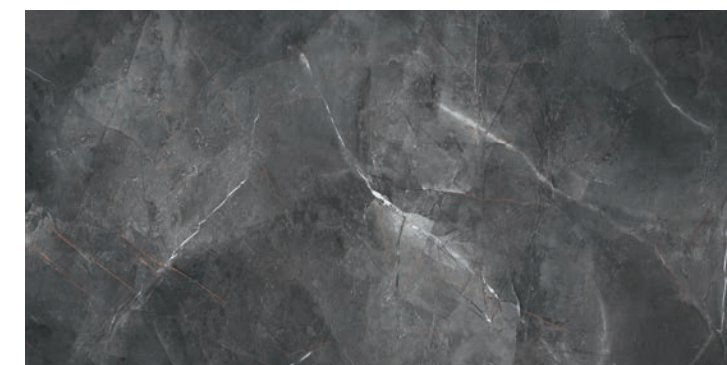

**BRAINSTORM BLACK LAP**  
 płytki gresowa | porcelain tile  
 1198 x 598 x 8 mm LAPPATO  
**R** Q III \* R9





# MACCHIA

## Magia włoskiej klasyki

Włoskie słowo stracciare oznaczające „rozrywać na kawałki”, sugeruje nieregularność faktury. Od tego słowa pochodzi nazwa słynnych lodów Stracciatella. Ich puszysta, waniliowa struktura, inkrustowana drobnymi kawałeczkami czekolady, przypomina wzór weneckich posadzek terrazzo, wykonywanych kiedyś ręcznie, przez mistrzów rzemiosła. Współczesna odsłona terrazzo stała się tematem kolekcji Macchia. Miejsce weneckich chodników, wykonanych z bardzo drobnych frakcji kruszywa i wykończonych na wysoki połysk, zajęły płytki z matowym wykończeniem. To tradycyjna stylistyka w nowoczesnej i eleganckiej odsłonie.

## The magic of Italian classics

The Italian word stracciare, meaning 'to tear to pieces', suggests an irregular texture. From this word comes the name of the famous Stracciatella ice cream. Its fluffy, vanilla texture, encrusted with tiny pieces of chocolate, is reminiscent of the pattern of Venetian terrazzo floors, once made by hand by master craftsmen.

A contemporary take on terrazzo has become the theme of the Macchia collection. Venetian pavements, made of very fine aggregate fractions and with a high gloss finish, have been replaced by tiles with a matt finish. This is a modern and elegant version of a traditional style.

**MACCHIA BLUE**  
płytko ścienna | wall tile

**INDUSTRIO ANTHRAXITE MAT**  
płytko gresowa | porcelain tile

**STEEL COPPER 3**  
listwa ścienna | wall strip

**MACCHIA BLUE MAT**  
płytko gresowa | porcelain tile



33 x 90

# MACCHIA

**MACCHIA LIGHT GREY**  
plytka ścienna | wall tile

**MACCHIA GRAPHITE**  
plytka ścienna | wall tile

**INDUSTRIO GRAPHITE MAT**  
plytka gresowa | porcelain tile

**STEEL 25 POL**  
listwa ścienna | wall strip

**MACCHIA GRAPHITE MAT**  
plytka gresowa | porcelain tile





33 x 90  
**MACCHIA**



**MACCHIA GRAPHITE**  
plytka ścienna | wall tile

**MACCHIA GRAPHITE MAT**  
plytka gresowa | porcelain tile



33 x 90  
**MACCHIA**



**MACCHIA LIGHT GREY**  
plytka ścienna | wall tile

**MACCHIA BEIGE**  
plytka ścienna | wall tile

**EPOXY GREY 2**  
plytka gresowa | porcelain tile

**MACCHIA BEIGE MAT**  
plytka gresowa | porcelain tile





**MACCHIA GREY**  
plytka ścienna | wall tile

**TORANO WHITE MAT**  
plytka gresowa | porcelain tile

**MACCHIA GREY MAT**  
plytka gresowa | porcelain tile



**MACCHIA BLUE**  
plytka ścienna | wall tile

**INDUSTRIO ANTHRACITE MAT**  
plytka gresowa | porcelain tile

**STEEL COPPER 3**  
listwa ścienna | wall strip

**MACCHIA BLUE MAT**  
plytka gresowa | porcelain tile



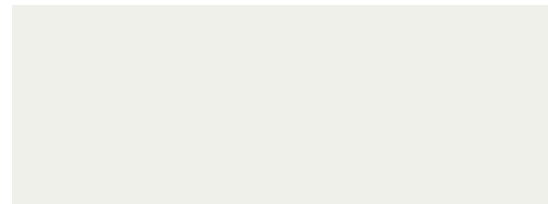

**MACCHIA LIGHT GREY**  
 płytki ścienna | wall tile  
 898 x 328 x 10 mm MAT | MATT **R**

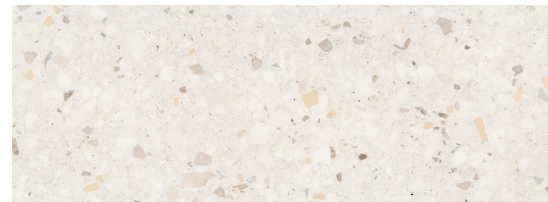

**MACCHIA BEIGE**  
 płytki ścienna | wall tile  
 898 x 328 x 10 mm MAT + POLYSK | MATT + GLOSS **R**

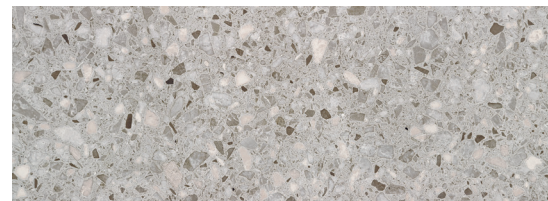

**MACCHIA GRAPHITE**  
 płytki ścienna | wall tile  
 898 x 328 x 10 mm MAT + POLYSK | MATT + GLOSS **R**

**STEEL COPPER 3**  
 listwa ścienna | wall strip  
 898 x 23 x 10 mm POLYSK | GLOSS

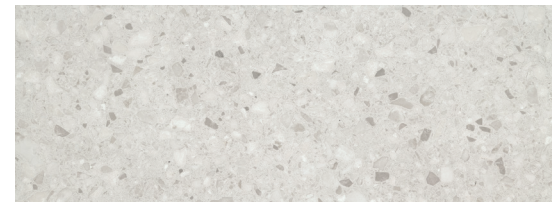

**MACCHIA GREY**  
 płytki ścienna | wall tile  
 898 x 328 x 10 mm MAT + POLYSK | MATT + GLOSS **R**

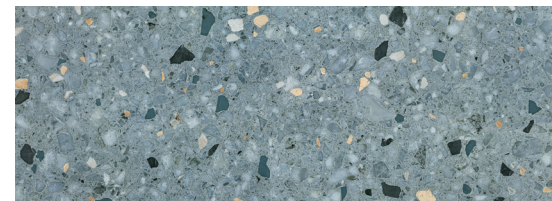

**MACCHIA BLUE**  
 płytki ścienna | wall tile  
 898 x 328 x 10 mm MAT + POLYSK | MATT + GLOSS **R**

**STEEL 25 POL**  
 listwa ścienna | wall strip  
 898 x 20 x 10 mm POLER | POLISHED

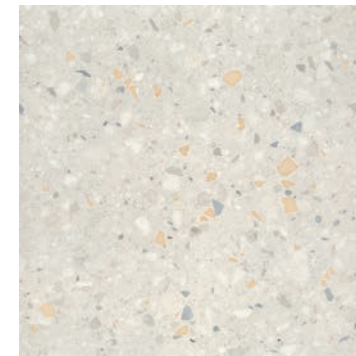

**MACCHIA BEIGE MAT**  
 płytki gresowa | porcelain tile  
 598 x 598 x 8 mm MAT | MATT  
**R** Q IV \*



**MACCHIA GREY MAT**  
 płytki gresowa | porcelain tile  
 598 x 598 x 8 mm MAT | MATT  
**R** Q IV \*

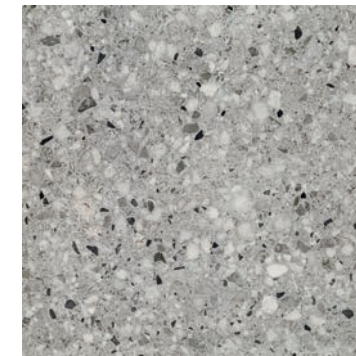

**MACCHIA GRAPHITE MAT**  
 płytki gresowa | porcelain tile  
 598 x 598 x 8 mm MAT | MATT  
**R** Q IV \*

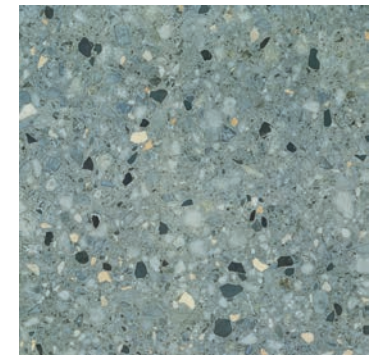

**MACCHIA BLUE MAT**  
 płytki gresowa | porcelain tile  
 598 x 598 x 8 mm MAT | MATT  
**R** Q IV \*

Dedykowane do kolekcji Macchia płytki gresowe z oferty Tubądzin. Pełna lista dostępnych wymiarów na tubadzin.pl  
 Porcelain tiles affiliated with the Macchia collection offered by Tubądzin. A full list of the available sizes on tubadzin.pl



**INDUSTRIO ANTHRACITE MAT**  
 płytki gresowa | porcelain tile  
 598 x 598 x 8 mm MAT | MATT  
**R** R10B \*

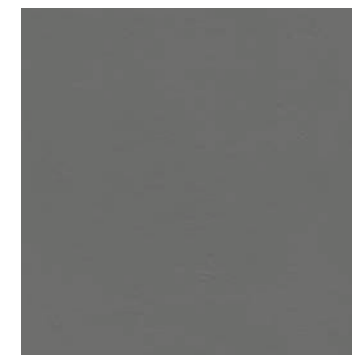

**INDUSTRIO GRAPHITE MAT**  
 płytki gresowa | porcelain tile  
 598 x 598 x 8 mm MAT | MATT  
**R** R10B \*



**EPOXY GREY 2**  
 płytki gresowa | porcelain tile  
 598 x 598 x 8 mm MAT | MATT  
**R** Q IV R9 \*



**TORANO WHITE MAT**  
 płytki gresowa | porcelain tile  
 598 x 598 x 8 mm MAT | MATT  
**R** Q V R10B \*





# COMA

## Tajemnicza głębia Bałtyku

Sny i wspomnienia mieszają się razem w pamięci, tworząc obrazy przenikające się delikatnie jak spokojne, morskie fale. Chłodna kolorystyka kolekcji Coma do złudzenia przypomina zapisane w pamięci nadbałtyckie krajobrazy. Głęboki, czysty blue navy i delikatny perłowy onyks ogarniają spokojem. Przestrzenny dekor w kształcie litery L sprawia wrażenie jednostajnego, spokojnego ruchu fal. Intensywne barwy i delikatne struktury równoważą się i tworzą spójne, wyraziste wnętrze. Coma to kolekcja, którą można poczuć wszystkimi zmysłami i zanurzyć się w niej, jak w kojącym wspomnieniu.

## A mysterious depth of the Baltic sea

Dreams and memories blend in memory, creating images that mingle gently like calm sea waves. The cool colours of the Coma collection are deceptively reminiscent of the Baltic landscapes imprinted in the mind. Deep, clear blue navy and delicate pearlescent onyx embrace tranquillity. The spatial L-shaped decoration gives the impression of the steady, calm movement of waves. Intense colours and delicate structures balance each other out and create a cohesive, expressive interior. Coma collection can be experienced with all the senses, immersed in, as in a soothing memory.

**COMA NAVY STR**  
plytka ścienna | wall tile





**COMA**  
plytka ścienna | wall tile

**COMA NAVY**  
plytka ścienna | wall tile

**COMA NAVY STR**  
plytka ścienna | wall tile

**COMA WHITE STR**  
plytka ścienna | wall tile

**COMA MAT**  
plytka gresowa | porcelain tile





**COMA WHITE**  
plytka ścienna | wall tile

**COMA NAVY**  
plytka ścienna | wall tile

**COMA WHITE**  
dekor ścienny | wall decoration

**ABISSO WHITE LAP**  
plytka gresowa | porcelain tile

**ALAMI BROWN STR**  
plytka gresowa | porcelain tile





**COMA NAVY**  
plytka ścienna | wall tile

**ABISSO WHITE LAP**  
plytka gresowa | porcelain tile



**COMA WHITE**  
dekor ścienny | wall decoration





**COMA**  
plytka ścienna | wall tile  
898 x 328 x 10 mm SATYNA | SATIN **R**



**COMA NAVY**  
plytka ścienna | wall tile  
898 x 328 x 10 mm MAT + POŁYSK | MATT + GLOSS **R**



**COMA NAVY STR**  
plytka ścienna | wall tile  
200 x 200 x 10 mm MAT + POŁYSK | MATT + GLOSS

**STEEL BLACK POL**  
listwa ścienna | wall strip  
898 x 20 x 10 mm POLER | POLISHED

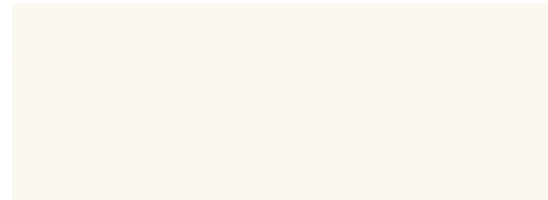

**COMA WHITE**  
plytka ścienna | wall tile  
898 x 328 x 10 mm POŁYSK | GLOSS **R**



**COMA WHITE**  
dekor ścienny | wall decoration  
898 x 328 x 10 mm POŁYSK | GLOSS **R**



**COMA WHITE STR**  
plytka ścienna | wall tile  
200 x 200 x 10 mm MAT + POŁYSK | MATT + GLOSS



**COMA MAT**  
plytka gresowa | porcelain tile  
598 x 598 x 8 mm MAT | MATT  
**R** Q IV \* R9

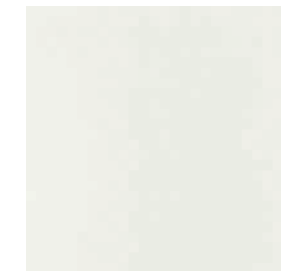

**ABISSO WHITE LAP**  
plytka gresowa | porcelain tile  
448 x 448 x 8 mm LAPPATO  
**R** Q IV \*



# CURIO

## Retro odkryte na nowo

Upper East Side, stacja metra przy 72. ulicy, na górnym Manhattanie to swoisty wehikuł czasu, który przenosi wprost do lat 70. Ściany wyłożone glazurowanymi kafkami niesamowicie blikują w światłach głośno przejeżdżającej nowojorskiej kolejki. Kolekcja Curio bierze na warsztat płytki typu metro, czyli prostokątne, nieduże, jednokolorowe kafki, przypominające cegielkę. Ich industrialny charakter zestawiony zostaje z tradycyjnym iberyjskim rzemiosłem azulejo. Każda z płytek ma subtelnie inną powierzchnię, odcień i fakturę. W zestawieniu kontrastowych barw, geometrycznych form i szlachetnych materiałów, kolekcja kreuje klimatyczne, wysmakowane wnętrza, inspirowane stylem mid century modern.

## Retro rediscovered

The Upper East Side, an underground station on 72nd Street in upper Manhattan, is a kind of time machine that takes you straight back to the 1970s. The glazed tiled walls sparkle amazingly in the lights of the passing noisy New York train. The Curio collection takes its cue from underground tiles: rectangular, small, single-coloured, reminiscent of bricks. Their industrial nature is juxtaposed with traditional Iberian azulejo craftsmanship. Each tile has a subtly different surface, shade and texture. With its contrasting colours, geometric forms and noble materials, the collection creates an ambient, sophisticated interior, inspired by mid-century modern style.

CURIO GREEN MIX A, B, C STR  
płytki ścienna | wall tile



33 x 90  
**CURIO**

**CURIO**  
plytka ścienna | wall tile

**CURIO GREEN MIX A, B, C STR**  
plytka ścienna | wall tile

**WOOD GRAIN RED STR**  
plytka gresowa | porcelain tile







**CURIO**  
plytka ścienna | wall tile

**CURIO BLUE MIX A, B, C STR**  
plytka ścienna | wall tile

**INDUSTRIO ANTHRAXITE MAT**  
plytka gresowa | porcelain tile

**WOOD GRAIN WHITE STR**  
plytka gresowa | porcelain tile





**CURIO**  
plytka ścienna | wall tile  
898 x 328 x 10 mm MAT | MATT **R**



**CURIO BLUE MIX A STR**  
plytka ścienna | wall tile  
237 x 78 x 9 mm POŁYSK | GLOSS



**CURIO BLUE MIX B STR**  
plytka ścienna | wall tile  
237 x 78 x 9 mm POŁYSK | GLOSS



**CURIO BLUE MIX C STR**  
plytka ścienna | wall tile  
237 x 78 x 9 mm POŁYSK | GLOSS

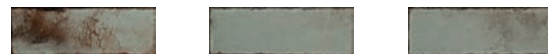

**CURIO GREEN MIX A STR**  
plytka ścienna | wall tile  
237 x 78 x 9 mm POŁYSK | GLOSS



**CURIO GREEN MIX B STR**  
plytka ścienna | wall tile  
237 x 78 x 9 mm POŁYSK | GLOSS



**CURIO GREEN MIX C STR**  
plytka ścienna | wall tile  
237 x 78 x 9 mm POŁYSK | GLOSS



**ALAMI BEIGE STR**  
plytka gresowa | porcelain tile  
1198 x 190 x 8 mm MAT | MATT **R** Q<sub>IV</sub> \* R10A



**WOOD GRAIN WHITE STR**  
plytka gresowa | porcelain tile  
1198 x 190 x 8 mm MAT | MATT **R** Q<sub>IV</sub> \* R10A



**WOOD GRAIN RED STR**  
plytka gresowa | porcelain tile  
1198 x 190 x 8 mm MAT | MATT **R** Q<sub>III</sub> \* R10A



**INDUSTRIO ANTHRAZITE MAT**  
plytka gresowa | porcelain tile  
598 x 598 x 8 mm MAT | MATT  
**R** R10B \*



**TINTA**  
plytka gresowa | porcelain tile  
448 x 448 x 8 mm MAT | MATT  
**R** Q<sub>IV</sub> \*





# HORIZON

## Przestrzeń relaksu

Na horyzoncie wewnątrz, w którym żywioł powietrza odcisnął się łagodnie na ścianach. Nierównomierne, przerywane linie przypominają ulotne smugi, pozostawiane przez lecące po niebie samoloty. Dominuje lekki jak chmurka kolor ivojowy, uzupełniony bazaltowymi heksagonami. Pozorny spokój i cisza skrywa intrygujące rozedrganie faktur i detali.

## Relaxation area

On the horizon, an interior with the element of air imprinted gently on the walls. The uneven, interrupted lines are reminiscent of the fleeting streaks left by planes flying across the sky. Ivory, light as a cloud, prevails, complemented by basalt hexagons. The apparent stillness and silence conceals an intriguing jumble of textures and details.

**HORIZON IVORY**  
plytka ścienna | wall tile

**HORIZON IVORY**  
dekor ścienny | wall decoration

**STEEL 25 POL**  
listwa ścienna | wall strip





**HORIZON IVORY**  
plytka ścienna | wall tile

**HORIZON IVORY STR**  
plytka ścienna | wall tile

**HORIZON HEX BLACK**  
mozaika ścienna | wall mosaic

**HORIZON IVORY**  
plytka gresowa | porcelain tile





**HORIZON IVORY**  
 płytki ścienna | wall tile  
 898 x 328 x 10 mm MAT | MATT **R**



**HORIZON IVORY**  
 dekor ścienny | wall decoration  
 898 x 328 x 10 mm MAT + POŁYSK | MATT + GLOSS **R**

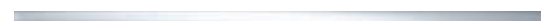

**STEEL 25 POL**  
 listwa ścienna | wall strip  
 898 x 20 x 10 mm POLER | POLISHED



**HORIZON HEX IVORY**  
 mozaika ścienna | wall mosaic  
 289 x 221 x 10 mm MAT + POŁYSK | MATT + GLOSS

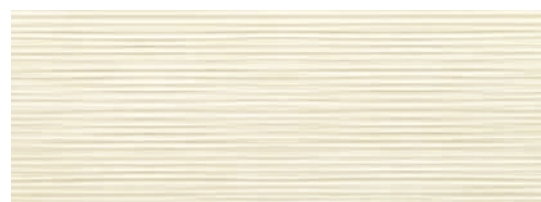

**HORIZON IVORY STR**  
 płytki ścienna | wall tile  
 898 x 328 x 10 mm MAT | MATT **R**



**HORIZON BLACK**  
 listwa ścienna | wall strip  
 898 x 55 x 10 mm MAT + POŁYSK | MATT + GLOSS **R**

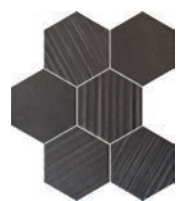

**HORIZON HEX BLACK**  
 mozaika ścienna | wall mosaic  
 289 x 221 x 10 mm MAT + POŁYSK | MATT + GLOSS



**HORIZON IVORY**  
 płytki gresowa | porcelain tile  
 598 x 598 x 8 mm MAT | MATT  
**R** IV ❄️ R9



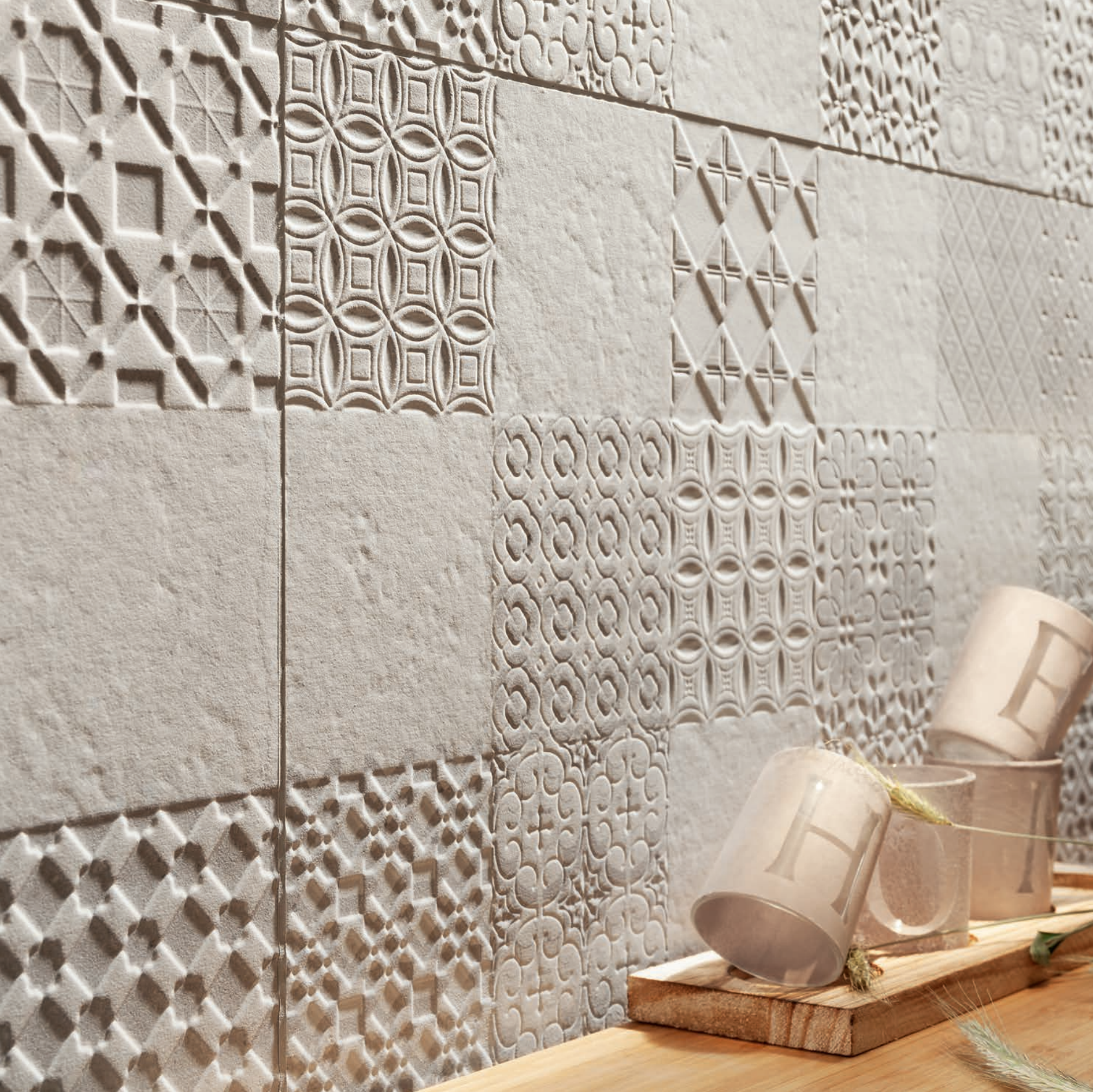

# INTEGRALLY

## Wzór szarości

Szarość za oknem nie ma nic wspólnego z dopracowaną i elegancką szarością wnętrza. Ta ostatnia szturmem podbija łazienkowe salony, tworząc modne i nowoczesne aranże. Obecne w kolekcji trzy odcienie skalnej szarości zachwycają pomysłem na fakturę, stwarzając wybór między delikatną, ledwo wyczuwalną strukturą, wyrazistymi liniami a patchworkiem, inspirowanym śródziemnomorską majoliką.

## Grey matters

The grey outside the window has nothing in common with the refined and elegant grey of the interior. The latter is taking bathroom showrooms by storm, creating fashionable and modern arrangements. The three shades of rock grey in the collection impress with their idea of texture, creating a choice between a delicate, barely perceptible structure, crisp lines and patchwork, inspired by Mediterranean majolica.

INTEGRALLY LIGHT GREY  
dekor ścienny | wall decoration



33 x 90

# INTEGRALLY



**INTEGRALLY WHITE**  
plytka ścienna | wall tile

**INTEGRALLY LINE STR**  
plytka ścienna | wall tile

**INTEGRALLY GRAPHITE STR**  
plytka ścienna | wall tile

**STEEL 25 POL**  
listwa ścienna | wall strip

**INTEGRALLY LIGHT GREY STR**  
plytka gresowa | porcelain tile



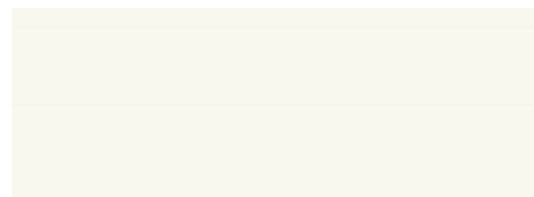

**INTEGRALLY WHITE**  
 płytko ścienna | wall tile  
 898 x 328 x 10 mm MAT | MATT **R**

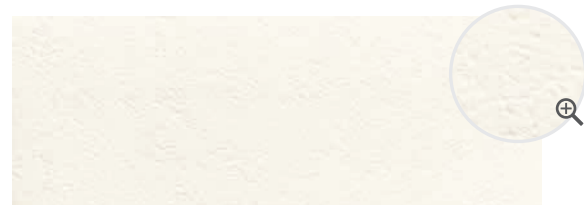

**INTEGRALLY WHITE STR**  
 płytko ścienna | wall tile  
 898 x 328 x 10 mm MAT | MATT **R**

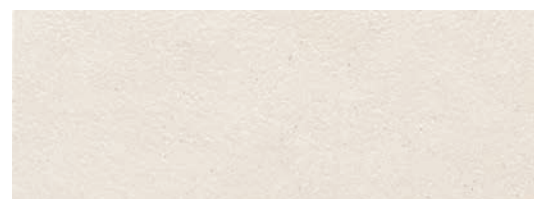

**INTEGRALLY LIGHT GREY STR**  
 płytko ścienna | wall tile  
 898 x 328 x 10 mm MAT | MATT **R**



**INTEGRALLY LIGHT GREY**  
 dekor ścienny | wall decoration  
 898 x 328 x 10 mm MAT | MATT **R**

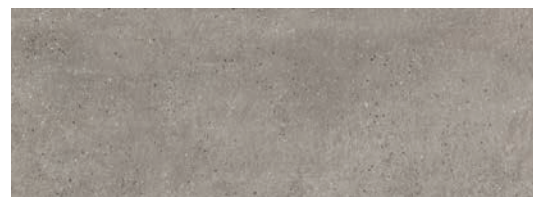

**INTEGRALLY GRAPHITE STR**  
 płytko ścienna | wall tile  
 898 x 328 x 10 mm MAT | MATT **R**

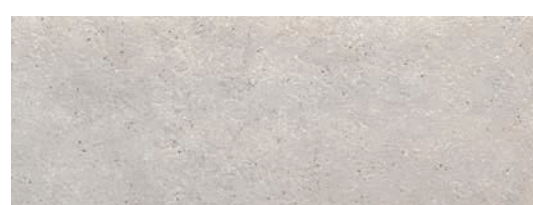

**INTEGRALLY GREY STR**  
 płytko ścienna | wall tile  
 898 x 328 x 10 mm MAT | MATT **R**



**INTEGRALLY LINE STR**  
 płytko ścienna | wall tile  
 898 x 328 x 10 mm MAT | MATT **R**



**INTEGRALLY GREY**  
 dekor ścienny | wall decoration  
 898 x 328 x 10 mm MAT | MATT **R**

**STEEL 25 POL**  
 listwa ścienna | wall strip  
 898 x 20 x 10 mm POLER | POLISHED

**STEEL BLACK POL**  
 listwa ścienna | wall strip  
 898 x 20 x 10 mm POLER | POLISHED



**INTEGRALLY LIGHT GREY STR**  
 płytko gresowa | porcelain tile  
 598 x 598 x 8 mm MAT | MATT  
**R** Q IV \* R10



**INTEGRALLY GREY STR**  
 płytko gresowa | porcelain tile  
 598 x 598 x 8 mm MAT | MATT  
**R** Q IV \* R10



**WOOD CUT NATURAL STR**  
 płytko gresowa | porcelain tile  
 1198 x 190 x 8 mm MAT | MATT  
**R** Q IV \* R10A



# INTERVAL

## Wehikuł czasu

Nie wszystko musi być idealne. Bazujący na starożytnej filozofii trend „wabi-sabi” z całą mocą udowadnia, że doskonałość tkwi w niedoskonałości. Ceramika, wyglądająca jak przyprószona patyną czasu ściana albo poprzecierana, szlachetna tkanina, kryje w sobie frapującą zagadkę z przeszłości.

Interwał wyznacza odległość, do tego co choć minione jest wciąż piękne i bliskie sercu.

## Time machine

Not everything needs to be perfect. Based on an ancient philosophy, the “wabi-sabi” trend forcefully proves that perfection lies in imperfection. Ceramics which look like a time-dusted wall or a faded fine fabric, hide a fascinating riddle from the past. The interval marks the distance

to whatever, although in the past, is still beautiful and dear.

INTERVAL CARPET  
plytka ścienna | wall tile





33 x 90  
**INTERVAL**

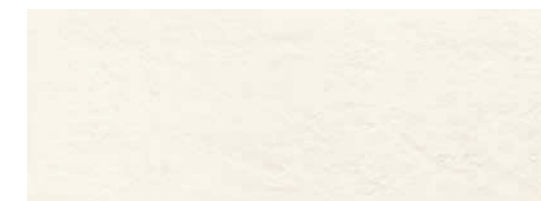

**INTERVAL WHITE STR**  
 płytki ścienna | wall tile  
 898 x 328 x 10 mm MAT | MATT **R**



**INTERVAL CARPET**  
 płytki ścienna | wall tile  
 898 x 328 x 10 mm MAT | MATT **R**

Płytki w 9 różnych wzorach grafiki pakowane losowo.  
 The tiles come in 9 different patterns packed randomly.

**STEEL 24**  
 listwa ścienna | wall strip  
 898 x 20 x 10 mm MAT + POLYSK | MATT + GLOSS



**WOOD WORK WHITE STR**  
 płytki gresowa | porcelain tile  
 1198 x 190 x 8 mm MAT | MATT  
**R** **IV** \* R10A

**R** rektyfikacja | rectification

**IV** klasa ścieralności | abrasion resistance class

\* mrozoodporność | frost resistance

R9 antypoślizgowość | non-slip qualities





# ORGANIC MATT

## Harmonia struktur

Kompozycje, zbudowane wokół czarno-białych kontrastów, dopraszają się uwagi niczym krzyczące, prasowe nagłówki. Szaro-białe światy są mniej oczywiste. Harmonijne połączenie bieli i naturalnego kamienia tworzy ascetyczny, lecz przytulny klimat. Takie wnętrza emanują spokojem i kuszą neutralnością, tak pożądaną w przeladowanej wrażeniami rzeczywistości.

## Harmony of structures

The arrangements, revolving around black and white contrasts, demand attention like screaming newspaper headlines. Grey-white worlds are less obvious. The harmonious combination of white and natural stone creates an ascetic yet cosy atmosphere. Such interiors exude tranquillity and tempting neutrality, so desirable in a world overloaded with impressions.

**ORGANIC MATT WHITE 2 STR**  
plytka ścienna | wall tile

**ORGANIC MATT GREY STR**  
plytka gresowa | porcelain tile



# ORGANIC MATT



**ORGANIC MATT WHITE**  
plytka ścienna | wall tile

**ORGANIC MATT GREY**  
plytka ścienna | wall tile

**ORGANIC MATT GREY STR**  
plytka ścienna | wall tile

**ORGANIC MATT GREY 1 STR**  
plytka ścienna | wall tile

**ORGANIC MATT GREY STR**  
plytka gresowa | porcelain tile



33 x 90

## ORGANIC MATT

- ORGANIC MATT GREY**  
plytka ścienna | wall tile
- ORGANIC MATT GREY STR**  
plytka ścienna | wall tile
- ORGANIC MATT GREY 1 STR**  
plytka ścienna | wall tile
- STEEL BLACK POL**  
listwa ścienna | wall strip
- ORGANIC MATT GREY STR**  
plytka gresowa | porcelain tile





33 x 90

## ORGANIC MATT



**ORGANIC MATT WHITE**  
plytka ścienna | wall tile

**ORGANIC MATT WHITE 1 STR**  
plytka ścienna | wall tile

**ORGANIC MATT WHITE STR**  
plytka ścienna | wall tile

**GLASS GREY**  
listwa ścienna szklana | glass wall strip

**ORGANIC MATT WHITE STR**  
plytka gresowa | porcelain tile





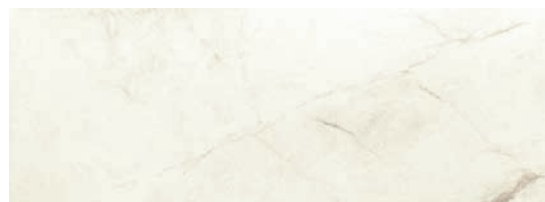

**ORGANIC MATT WHITE**  
 płytko ścienna | wall tile  
 898 x 328 x 10 mm MAT | MATT 

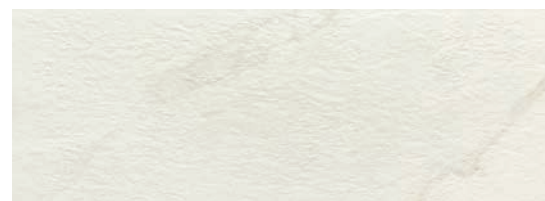

**ORGANIC MATT WHITE 1 STR**  
 płytko ścienna | wall tile  
 898 x 328 x 10 mm MAT | MATT 



**ORGANIC MATT WHITE 2 STR**  
 płytko ścienna | wall tile  
 898 x 328 x 10 mm MAT | MATT 



**ORGANIC MATT WHITE**  
 płytko ścienna | wall tile  
 448 x 163 x 10 mm  
 MAT | MATT



**ORGANIC MATT WHITE STR**  
 płytko ścienna | wall tile  
 448 x 163 x 10 mm  
 MAT | MATT

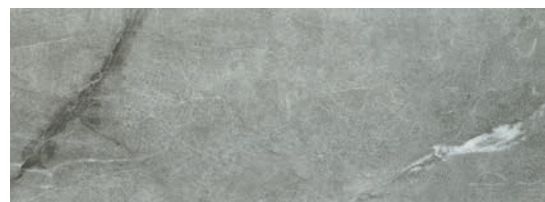

**ORGANIC MATT GREY**  
 płytko ścienna | wall tile  
 898 x 328 x 10 mm MAT | MATT 

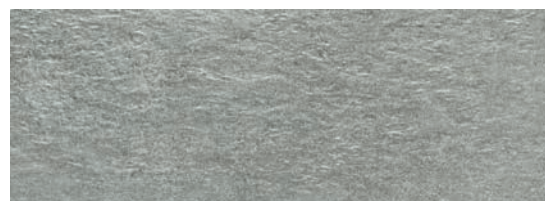

**ORGANIC MATT GREY 1 STR**  
 płytko ścienna | wall tile  
 898 x 328 x 10 mm MAT | MATT 



**ORGANIC MATT GREY**  
 płytko ścienna | wall tile  
 448 x 163 x 10 mm  
 MAT | MATT

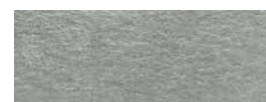

**ORGANIC MATT GREY STR**  
 płytko ścienna | wall tile  
 448 x 163 x 10 mm  
 MAT | MATT

**STEEL 24**

listwa ścienna | wall strip  
 898 x 20 x 10 mm MAT + POŁYSK | MATT + GLOSS

**STEEL BLACK POL**

listwa ścienna | wall strip  
 898 x 20 x 10 mm POLER | POLISHED

**GLASS GREY**

listwa ścienna szklana | glass wall strip  
 898 x 15 x 10 mm MAT + POŁYSK | MATT + GLOSS

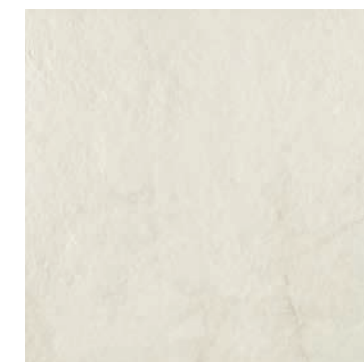

**ORGANIC MATT WHITE STR**  
 płytko gresowa | porcelain tile  
 598 x 598 x 8 mm MAT | MATT  
  \* 



**ORGANIC MATT GREY STR**  
 płytko gresowa | porcelain tile  
 598 x 598 x 8 mm MAT | MATT  
  \* 



# SERENITY

## Siła równowagi

Serenity oznacza „spokój ducha”, równowagę i harmonię. Droga do niej wiedzie prosto przez subtelny jasny kamień z delikatną szarą nitką, łudząco przypominający antyczny carraryjski marmur. Elegancki charakter marmuru pozwala zarówno na klasyczne aranżacje, jak i eksperymenty. Znakomicie zgrywa się z miedzianymi listwami i akcesoriami. Dobrze wygląda na tle hipnotyzującej, geometrycznej struktury.

## The power of balance

Serenity stands for 'peace of mind', balance and harmony. The path to it leads straight through a subtle light stone with delicate grey threads, confusingly reminiscent of antique Carrara marble. The elegant nature of marble allows for both classic arrangements and experimentation. It harmonises superbly with the copper strips and accessories. It looks good against a mesmerising geometric structure.

SERENITY  
dekor ścienny | wall decoration





**SERENITY**  
plytka ścienna | wall tile  
898 × 328 × 10 mm POŁYSK | GLOSS **R**

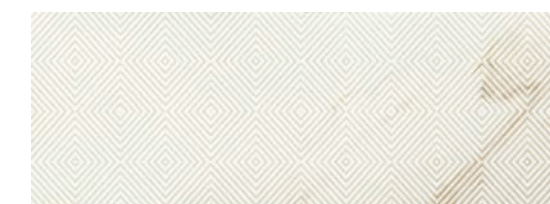

**SERENITY**  
dekor ścienny | wall decoration  
898 × 328 × 10 mm POŁYSK | GLOSS **R**

**STEEL COPPER 3**  
listwa ścienna | wall strip  
898 × 23 × 10 mm POŁYSK | GLOSS

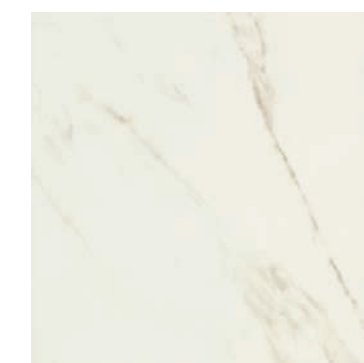

**SERENITY POL**  
plytka gresowa | porcelain tile  
598 × 598 × 8 mm POLER | POLISHED  
**R** ❄️



## PAKOWANIE PRODUKTÓW | PRODUCT PACKAGING

	Nazwa produktu	długość	szerokość	grubość	szt./karton	m²/karton	karton/	m²/paleta	kg/karton	kg/paleta	kg/paleta
		w mm	w mm	w mm		paleta	/paleta	netto	brutto		
		length	width	thickness	pcs/carton	m²/carton	carton/	m²/palette	kg/carton	kg/palette	kg/palette
		in mm	in mm	in mm			palette			net	gross
BRAINSTORM	plytka ścienna   wall tile <b>Brainstorm grey</b>	898	328	10	6	1,77	20	35,4	31,1	618	647
	plytka ścienna   wall tile <b>Brainstorm graphite</b>	898	328	10	6	1,77	20	35,4	31,1	618	647
	plytka ścienna   wall tile <b>Brainstorm black</b>	898	328	10	6	1,77	20	35,4	31,1	618	647
	dekor ścienny   wall decoration <b>Brainstorm grey</b>	898	328	10	6	1,77	20	35,34	32,3	642	666
	mozaika ścienna   wall mosaic <b>Brainstorm graphite</b>	231	196	10	9	0,41	30	12,27	4,88	140,4	166,4
	listwa ścienna   wall strip <b>Steel Copper 3</b>	898	23	10	18	0,37	42	15,61	9,2	378	406,4
	plytka gresowa   porcelain tile <b>Brainstorm grey LAP</b>	598	598	8	5	1,79	30	53,7	32,95	982,5	1013,5
	plytka gresowa   porcelain tile <b>Brainstorm black LAP</b>	598	598	8	5	1,79	30	53,7	32,95	982,5	1013,5
	plytka gresowa   porcelain tile <b>Brainstorm grey LAP</b>	1198	598	8	2	1,43	36	51,48	26,9	961,2	993,4
	plytka gresowa   porcelain tile <b>Brainstorm black LAP</b>	1198	598	8	2	1,43	36	51,48	26,9	961,2	993,4
COMA	plytka ścienna   wall tile <b>Coma white STR</b>	200	200	10	14	0,42	54	22,68	7,62	400,68	436,48
	plytka ścienna   wall tile <b>Coma navy STR</b>	200	200	10	14	0,42	54	22,68	7,62	400,68	436,48
	plytka ścienna   wall tile <b>Coma</b>	898	328	10	6	1,77	20	35,4	32,48	645,6	684,6
	plytka ścienna   wall tile <b>Coma navy</b>	898	328	10	6	1,77	20	35,4	32,48	645,6	684,6
	plytka ścienna   wall tile <b>Coma white</b>	898	328	10	6	1,77	20	35,4	32,48	645,6	684,6
	dekor ścienny   wall decoration <b>Coma white</b>	898	328	10	6	1,77	20	35,4	33,8	672	696
	listwa ścienna   wall strip <b>Steel Black POL</b>	898	20	10	18	0,32	42	13,58	7,4	302,4	330,8
	plytka gresowa   porcelain tile <b>Coma MAT</b>	598	598	8	5	1,79	30	53,7	32,95	982,5	1013,5
	plytka gresowa   porcelain tile <b>Abisso white LAP</b>	448	448	8	9	1,8	40	72	27,83	1105,2	1138,2
	plytka ścienna   wall tile <b>Curio blue mix A STR</b>	237	78	9	38	0,7	84	58,8	11,22	925,68	967,48
CURIO	plytka ścienna   wall tile <b>Curio green mix A STR</b>	237	78	9	38	0,7	84	58,8	11,22	925,68	967,48
	plytka ścienna   wall tile <b>Curio blue mix B STR</b>	237	78	9	38	0,7	84	58,8	11,22	925,68	967,48
	plytka ścienna   wall tile <b>Curio green mix B STR</b>	237	78	9	38	0,7	84	58,8	11,22	925,68	967,48
	plytka ścienna   wall tile <b>Curio blue mix C STR</b>	237	78	9	38	0,7	84	58,8	11,22	925,68	967,48
	plytka ścienna   wall tile <b>Curio green mix C STR</b>	237	78	9	38	0,7	84	58,8	11,22	925,68	967,48
	plytka ścienna   wall tile <b>Curio</b>	898	328	10	6	1,77	20	35,4	32,48	645,6	684,6
	plytka gresowa   porcelain tile <b>Tinta</b>	448	448	8	9	1,8	40	72	27,83	1105,2	1138,2
	plytka gresowa   porcelain tile <b>Industrio anthrazite MAT</b>	598	598	8	5	1,79	30	53,7	33,95	1012,5	1042
	plytka gresowa   porcelain tile <b>Alami beige STR</b>	1198	190	8	7	1,59	36	57,24	32,05	1146,6	1178,8
	plytka gresowa   porcelain tile <b>Wood Grain red STR</b>	1198	190	8	7	1,59	36	57,24	32,4	1146,6	1178,8
plytka gresowa   porcelain tile <b>Wood Grain white STR</b>	1198	190	8	7	1,59	36	57,24	32,05	1146,6	1178,8	
GOLD MOON	plytka ścienna   wall tile <b>Gold Moon light</b>	898	328	10	6	1,77	20	35,4	33,26	661,2	689,4
	dekor ścienny   wall decoration <b>Gold Moon dark</b>	898	328	10	6	1,77	20	35,4	33,8	672	701
	mozaika ścienna   wall mosaic <b>Gold Moon dark</b>	328	258	10	9	0,76	30	22,85	18,2	540	566
	listwa ścienna   wall strip <b>Steel Copper 3</b>	898	23	10	18	0,37	42	15,61	9,2	378	406,4
	plytka gresowa   porcelain tile <b>Gold Moon light LAP</b>	598	598	8	5	1,79	30	53,7	32,95	982,5	1013,5

## PAKOWANIE PRODUKTÓW | PRODUCT PACKAGING

	Nazwa produktu	długość	szerokość	grubość	szt./karton	m²/karton	karton/	m²/paleta	kg/karton	kg/paleta	kg/paleta
		w mm	w mm	w mm		paleta	/paleta	netto	brutto		
		length	width	thickness	pcs/carton	m²/carton	carton/	m²/palette	kg/carton	kg/palette	kg/palette
		in mm	in mm	in mm			palette			net	gross
HORIZON	plytka ścienna   wall tile <b>Horizon ivory</b>	898	328	10	6	1,77	20	35,4	31,1	618	657
	plytka ścienna   wall tile <b>Horizon ivory STR</b>	898	328	10	6	1,77	20	35,4	32,3	642	681
	dekor ścienny   wall decoration <b>Horizon ivory</b>	898	328	10	6	1,77	20	35,34	32,3	642	666
	listwa ścienna   wall strip <b>Horizon black</b>	898	55	10	9	0,44	42	18,67	9,83	404,46	412,86
	listwa ścienna   wall strip <b>Steel 25 POL</b>	898	20	10	18	0,32	42	13,58	9,2	378	437,9
	mozaika ścienna   wall mosaic <b>Horizon hex ivory</b>	289	221	10	9	0,57	30	17,24	9,74	286,2	317,2
	mozaika ścienna   wall mosaic <b>Horizon hex black</b>	289	221	10	9	0,57	30	17,24	9,74	286,2	317,2
	plytka gresowa   porcelain tile <b>Horizon ivory</b>	598	598	8	5	1,79	30	53,7	32,95	982,5	1013,5
	plytka ścienna   wall tile <b>Integrally white</b>	898	328	10	6	1,77	20	35,4	32,3	642	681
	plytka ścienna   wall tile <b>Integrally white STR</b>	898	328	10	6	1,77	20	35,4	33,26	661,2	689,4
INTEGRALLY	plytka ścienna   wall tile <b>Integrally line STR</b>	898	328	10	6	1,77	20	35,4	32,3	642	681
	plytka ścienna   wall tile <b>Integrally graphite STR</b>	898	328	10	6	1,77	20	35,4	32,3	642	681
	plytka ścienna   wall tile <b>Integrally grey STR</b>	898	328	10	6	1,77	20	35,4	32,3	642	670,2
	plytka ścienna   wall tile <b>Integrally light grey STR</b>	898	328	10	6	1,77	20	35,4	33,26	661,2	689,4
	dekor ścienny   wall decoration <b>Integrally grey</b>	898	328	10	6	1,77	20	35,34	33,26	661,2	685,2
	dekor ścienny   wall decoration <b>Integrally light grey</b>	898	328	10	6	1,77	20	35,34	33,26	661,2	685,2
	listwa ścienna   wall strip <b>Steel 25 POL</b>	898	20	10	18	0,32	42	13,58	9,2	378	406,4
	listwa ścienna   wall strip <b>Steel Black POL</b>	898	20	10	18	0,32	42	13,58	7,4	302,4	330,8
	plytka gresowa   porcelain tile <b>Integrally grey STR</b>	598	598	8	5	1,79	30	53,7	32,95	982,5	1013,5
	plytka gresowa   porcelain tile <b>Integrally light grey STR</b>	598	598	8	5	1,79	30	53,7	32,95	982,5	1013,5
INTERVAL	plytka gresowa   porcelain tile <b>Wood Cut natural STR</b>	1198	190	8	7	1,59	36	57,24	32,05	1146,6	1178,8
	plytka ścienna   wall tile <b>Interval white STR</b>	898	328	10	6	1,77	20	35,4	31,1	618	647
	plytka ścienna   wall tile <b>Interval carpet</b>	898	328	10	6	1,77	20	35,4	31,1	618	647
	mozaika ścienna   wall mosaic <b>Interval white hex</b>	282	306	10	9	0,78	30	23,3	11,72	345,6	376,6
	listwa ścienna   wall strip <b>Steel 24</b>	898	20	10	18	0,32	42	13,58	7,4	302,4	330,8
	plytka gresowa   porcelain tile <b>Wood Work white STR</b>	1198	190	8	7	1,59	36	57,24	30,3	1083,6	1115,8
	plytka ścienna   wall tile <b>Macchia light grey</b>	898	328	10	6	1,77	20	35,4	32,6	648	687
	plytka ścienna   wall tile <b>Macchia grey</b>	898	328	10	6	1,77	20	35,4	32,6	648	687
	plytka ścienna   wall tile <b>Macchia graphite</b>	898	328	10	6	1,77	20	35,4	32,6	648	687
	plytka ścienna   wall tile <b>Macchia blue</b>	898	328	10	6	1,77	20	35,4	32,6	648	687
MACCHIA	plytka ścienna   wall tile <b>Macchia beige</b>	898	328	10	6	1,77	20	35,4	32,6	648	687
	listwa ścienna   wall strip <b>Steel 25 POL</b>	898	20	10	18	0,32	42	13,58	9,2	378	406,4
	listwa ścienna   wall strip <b>Steel Copper 3</b>	898	23	10	18	0,37	42	15,61	9,2	378	406,4
	plytka gresowa   porcelain tile <b>Macchia grey MAT</b>	598	598	8	5	1,79	30	53,7	32,95	982,5	1013,5
	plytka gresowa   porcelain tile <b>Macchia graphite MAT</b>	598	598	8	5	1,79	30	53,7	32,95	982,5	1013,5
	plytka gresowa   porcelain tile <b>Macchia blue MAT</b>	598	598	8	5	1,79	30	53,7	32,95	982,5	1013,5
	plytka gresowa   porcelain tile <b>Macchia beige MAT</b>	598	598	8	5	1,79	30	53,7	32,95	982,5	1013,5
	plytka gresowa   porcelain tile <b>Industrio anthrazite MAT</b>	598	598	8	5	1,79	30	53,7	33,95	1012,5	1042
	plytka gresowa   porcelain tile <b>Industrio graphite MAT</b>	598	598	8	5	1,79	30	53,7	33,95	1012,5	1042
	plytka gresowa   porcelain tile <b>Epoxy grey 2</b>	598	598	8	5	1,79	30	53,7	33,95	1012,5	1042
plytka gresowa   porcelain tile <b>Torano white MAT</b>	598	598	8	5	1,79	30	53,7	32,95	982,5	1013,5	



## PAKOWANIE PRODUKTÓW | PRODUCT PACKAGING

	Nazwa produktu	długość w mm	szerokość w mm	grubość w mm	szt./karton	m <sup>2</sup> /karton	karton/paleta	m <sup>2</sup> /paleta	kg/karton	kg/paleta netto	kg/paleta brutto	
		length in mm	width in mm	thickness in mm	pcs/carton	m <sup>2</sup> /carton	carton/palette	m <sup>2</sup> /palette	kg/carton	kg/palette net	kg/palette gross	
ORGANIC MATT	plytka ścienna   wall tile <b>Organic Matt white</b>	163	448	10	10	0,73	48	35,04	13	614,4	644	
	plytka ścienna   wall tile <b>Organic Matt white STR</b>	163	448	10	10	0,73	48	35,04	13	614,4	644	
	plytka ścienna   wall tile <b>Organic Matt grey</b>	163	448	10	10	0,73	48	35,04	13	614,4	644	
	plytka ścienna   wall tile <b>Organic Matt grey STR</b>	163	448	10	10	0,73	48	35,04	13	614,4	644	
	plytka ścienna   wall tile <b>Organic Matt white</b>	898	328	10	6	1,77	20	35,4	32,48	645,6	674,6	
	plytka ścienna   wall tile <b>Organic Matt white 1 STR</b>	898	328	10	6	1,77	20	35,4	31,1	618	647	
	plytka ścienna   wall tile <b>Organic Matt white 2 STR</b>	898	328	10	6	1,77	20	35,4	31,1	618	647	
	plytka ścienna   wall tile <b>Organic Matt grey</b>	898	328	10	6	1,77	20	35,4	32,6	648	687	
	plytka ścienna   wall tile <b>Organic Matt grey 1 STR</b>	898	328	10	6	1,77	20	35,4	31,1	618	647	
	listwa ścienna   wall strip <b>Glass Grey</b>	898	15	10	10	0,13	42	5,66	2,8	109,2	137,6	
listwa ścienna   wall strip <b>Steel 25 POL</b>	898	20	10	18	0,32	42	13,58	9,2	378	406,4		
listwa ścienna   wall strip <b>Steel Black POL</b>	898	20	10	18	0,32	42	13,58	7,4	302,4	330,8		
SEDONA	plytka gresowa   porcelain tile <b>Organic Matt grey STR</b>	598	598	8	5	1,79	30	53,7	32,95	982,5	1013,5	
	plytka gresowa   porcelain tile <b>Organic Matt white STR</b>	598	598	8	5	1,79	30	53,7	32,95	982,5	1013,5	
	plytka ścienna   wall tile <b>Sedona brown STR</b>	898	328	10	6	1,77	20	35,4	32,3	642	670,2	
	plytka ścienna   wall tile <b>Sedona white STR</b>	898	328	10	6	1,77	20	35,4	33,26	661,2	689,4	
	plytka ścienna   wall tile <b>Sedona wood STR</b>	898	328	10	6	1,77	20	35,4	33,26	661,2	689,4	
	dekor ścienny 2-elementowy   2-element wall decoration <b>Sedona Palms</b>	898	658	10	1	0,59	56	33,09	10,8	593,6	629,8	
	mozaika ścienna   wall mosaic <b>Sedona A</b>	380	190	10	1	0,07	60	4,38	2,2	120	157	
	mozaika ścienna   wall mosaic <b>Sedona B</b>	380	190	10	1	0,07	60	4,38	2,2	120	157	
	listwa ścienna   wall strip <b>Steel Copper 3</b>	898	23	10	18	0,37	42	15,61	9,2	378	406,4	
	plytka gresowa   porcelain tile <b>Sedona white MAT</b>	598	598	8	5	1,79	30	53,7	32,95	982,5	1013,5	
SERENITY	plytka ścienna   wall tile <b>Serenity</b>	898	328	10	6	1,77	20	35,4	33,26	661,2	689,4	
	dekor ścienny   wall decoration <b>Serenity</b>	898	328	10	6	1,77	20	35,4	33,8	672	701	
	listwa ścienna   wall strip <b>Steel Copper 3</b>	898	23	10	18	0,37	42	15,61	9,2	378	406,4	
	plytka gresowa   porcelain tile <b>Serenity POL</b>	598	598	11	4	1,43	24	34,32	36,2	864	888,8	
	plytka ścienna   wall tile <b>Stardust black</b>	898	328	10	6	1,77	20	35,4	33,26	661,2	689,4	
	plytka ścienna   wall tile <b>Stardust white</b>	898	328	10	6	1,77	20	35,4	33,26	661,2	689,4	
	dekor ścienny   wall decoration <b>Stardust white</b>	898	328	10	6	1,77	20	35,4	33,8	672	701	
	dekor ścienny   wall decoration <b>Stardust black</b>	898	328	10	6	1,77	20	35,4	33,8	672	701	
	listwa ścienna   wall strip <b>Steel Gold POL</b>	898	20	10	18	0,37	42	15,61	9,2	378	406,4	
	plytka gresowa   porcelain tile <b>Sophi Oro white MAT</b>	598	598	8	5	1,79	30	53,7	32,95	982,5	1013,5	
STARDUST	plytka ścienna   wall tile <b>Unit Plus white</b>	898	328	10	6	1,77	20	35,4	32,12	638,4	667,4	
	plytka ścienna   wall tile <b>Unit Plus white 1 STR</b>	898	328	10	6	1,77	20	35,4	33,8	672	711	
	plytka ścienna   wall tile <b>Unit Plus white 2 STR</b>	898	328	10	6	1,77	20	35,4	33,8	672	711	
	plytka ścienna   wall tile <b>Unit Plus white 3 STR</b>	898	328	10	6	1,77	20	35,4	33,8	672	711	
	dekor ścienny   wall decoration <b>Patch white</b>	223	223	10	20	0,99	48	47,74	16,2	768	797,6	
	dekor ścienny   wall decoration <b>Reef</b>	898	328	10	6	1,77	20	35,4	33,8	672	701	
	plytka gresowa   porcelain tile <b>Unit Plus white</b>	598	598	8	5	1,79	30	53,7	33,95	1012,5	1042	
	UNIT PLUS											

## NORMY TECHNICZNE PŁYTEK CERAMICZNYCH

Wymagania stosowane do płytek ceramicznych prasowanych na sucho, grupa B III, E > 10%.

Parametry techniczne	Wymagania normy PN-EN14411:2012	Średnia wartość uzyskana	Norma
Nasiąkliwość (%)	> 10	15	PN EN ISO 10545-3
Wytrzymałość na zginanie (N/mm <sup>2</sup> )	min. 12	23	PN EN ISO 10545-4
Siła łamiąca (N), grubość < 7,5 mm	nie mniej niż 200	500	PN EN ISO 10545-4
Siła łamiąca (N), grubość ≥ 7,5 mm	nie mniej niż 600	800-1300	PN EN ISO 10545-4
Odporność na płamienie	min. klasa 3	klasa 5	PN EN ISO 10545-14
Odporność na działanie środków chemicznych domowego użytku	min. klasa B	klasa A	PN EN ISO 10545-13
Odporność na działanie kwasów i zasad	wg wskazań producenta	klasa GLA	PN EN ISO 10545-13

Dopuszczalne odchylenia	Wymagania normy PN-EN14411:2012	Średnia wartość uzyskana	Norma
Odchylenia długości i szerokości (%)	±0,5 (nie więcej niż ±2 mm)	±0,25 (nie więcej niż ±1 mm)	PN EN ISO 10545-2
Odchylenia grubości (%)	±10 (nie więcej niż ±0,5 mm)	±5 (nie więcej niż ±0,3 mm)	PN EN ISO 10545-2
Płaskość powierzchni (%)	+0,5/-0,3 (nie więcej niż +2 mm/-1,5 mm)	+0,35/-0,1	PN EN ISO 10545-2
Odchylenia od kąta prostego (%)	±0,5 (nie więcej niż ±2 mm)	±0,15	PN EN ISO 10545-2
Krzywizna boków (%)	+0,5/-0,3 (nie więcej niż ±1,5 mm)	±0,25	PN EN ISO 10545-2
Jakość powierzchni (%)	min. 95	min. 98	PN EN ISO 10545-2

Wymagania stosowane do płytek ceramicznych prasowanych na sucho, grupa B Ia, E † 0,5%.

Parametry techniczne	Wymagania normy PN-EN14411:2012	Średnia wartość uzyskana	Norma
Nasiąkliwość (%)	† 0,5	zgodne z normą lub < 0,4	PN EN ISO 10545-3
Wytrzymałość na zginanie (N/mm <sup>2</sup> )	min. 35	40	PN EN ISO 10545-4
Odporność na działanie środków chemicznych domowego użytku	min. klasa B	klasa A	PN EN ISO 10545-13
Odporność na płamienie	min. klasa 3	klasa 5	PN EN ISO 10545-14
Odporność na działanie kwasów i zasad	wg wskazań producenta	klasa GLA	PN EN ISO 10545-13
Siła łamiąca (N), grubość ≥ 7,5 mm	nie mniej niż 1300	1500	PN EN ISO 10545-4

Dopuszczalne odchylenia	Wymagania normy PN-EN14411:2012	Średnia wartość uzyskana	Norma
Odchylenia długości i szerokości (%)	±0,6 (nie więcej niż ±2 mm)	±0,1 - 0,3	PN EN ISO 10545-2
Odchylenia grubości (%)	±5 (nie więcej niż ±0,5 mm)	zgodnie z normą	PN EN ISO 10545-2
Płaskość powierzchni (%)	+0,5/-0,3 (nie więcej niż ±2 mm)	±0,03 - 0,08	PN EN ISO 10545-2
Odchylenia od kąta prostego (%)	±0,5 (nie więcej niż ±2 mm)	zgodnie z normą	PN EN ISO 10545-2
Krzywizna boków (%)	±0,5 (nie więcej niż ±1,5 mm)	±0,3	PN EN ISO 10545-2
Jakość powierzchni (%)	min. 95	zgodnie z normą	PN EN ISO 10545-2

## TECHNICAL STANDARDS OF CERAMIC TILES

Requirements for dry-pressed ceramic tiles, B rating III, E > 10%.

Technical data	Requirements PN-EN14411:2012	Average value obtained	Standard
Water absorption (%)	> 10	15	PN EN ISO 10545-3
Bending strength (N/mm <sup>2</sup> )	min. 12	23	PN EN ISO 10545-4
Breaking strength (N), thickness < 7,5 mm	not less than 200	500	PN EN ISO 10545-4
Breaking strength (N), thickness ≥ 7,5 mm	not less than 600	800-1300	PN EN ISO 10545-4
Spot resistance	min. class 3	class 5	PN EN ISO 10545-14
Resistance to household chemicals	min. class B	class A	PN EN ISO 10545-13
Chemical resistance	indicated by the manufacturer	class GLA	PN EN ISO 10545-13

Permissible deviations	Requirements PN-EN14411:2012	Average value obtained	Standard
Length and width deviations (%)	±0,5 (not more than ±2 mm)	±0,25 (not more than ±1 mm)	PN EN ISO 10545-2
Thickness deviations (%)	±10 (not more than ±0,5 mm)	±5 (not more than ±0,3 mm)	PN EN ISO 10545-2
Surface deviations (%)	+0,5/-0,3 (not more than +2 mm/-1,5 mm)	+0,35/-0,1	PN EN ISO 10545-2
Rectangularity deviation (%)	±0,5 (not more than ±2 mm)	±0,15	PN EN ISO 10545-2
Deviations of sides (%)	+0,5/-0,3 (not more than ±1,5 mm)	±0,25	PN EN ISO 10545-2
Quality of surface (%)	min. 95	min. 98	PN EN ISO 10545-2

Requirements for dry-pressed ceramic tiles, B rating Ia, E † 0,5%.

Technical data	Requirements PN-EN14411:2012	Average value obtained	Standard
Water absorption (%)	† 0,5	in line with the standard or < 0,4	PN EN ISO 10545-3
Bending strength (N/mm <sup>2</sup> )	min. 35	40	PN EN ISO 10545-4
Resistance to household chemicals	min. class B	class A	PN EN ISO 10545-13
Spot resistance	min. class 3	class 5	PN EN ISO 10545-14
Chemical resistance	indicated by the manufacturer	class GLA	PN EN ISO 10545-13
Breaking strength (N), thickness ≥ 7,5 mm	not less than 1300	1500	PN EN ISO 10545-4

Permissible deviations	Requirements PN-EN14411:2012	Average value obtained	Standard
Length and width deviations (%)	±0,6 (not more than ±2 mm)	±0,1 - 0,3	PN EN ISO 10545-2
Thickness deviations (%)	±5 (not more than ±0,5 mm)	in line with the standard	PN EN ISO 10545-2
Surface deviations (%)	+0,5/-0,3 (not more than ±2 mm)	±0,03 - 0,08	PN EN ISO 10545-2
Rectangularity deviation (%)	±0,5 (not more than ±2 mm)	in line with the standard	PN EN ISO 10545-2
Deviations of sides (%)	±0,5 (not more than ±1,5 mm)	±0,3	PN EN ISO 10545-2
Quality of surface (%)	min. 95	in line with the standard	PN EN ISO 10545-2



Dziękujemy za pomoc w realizacji sesji:

H&M, [www.hm.com/pl](http://www.hm.com/pl)

ZARA HOME, [www.zarahome.com](http://www.zarahome.com)

HOMLA, [homla.com.pl](http://homla.com.pl)

JYSK, [www.jysk.pl](http://www.jysk.pl)

DOUGLAS, [douglas.pl](http://douglas.pl)

IKEA, [www.ikea.com](http://www.ikea.com)

MILOO HOME, [miloohome.pl](http://miloohome.pl)

TK MAXX, [www.tkmaxx.pl](http://www.tkmaxx.pl)

LEROY MERLIN, [www.leroymerlin.pl](http://www.leroymerlin.pl)

OMNIRES, [www.omnires.com](http://www.omnires.com)

FOTOGRAFIA MACIEJ MAŃKOWSKI, [maciejmankowski.art@gmail.com](mailto:maciejmankowski.art@gmail.com)

Let us give thanks for assistance with the session to:

H&M, [www2.hm.com/pl](http://www2.hm.com/pl)

ZARA HOME, [www.zarahome.com](http://www.zarahome.com)

HOMLA, [homla.com.pl](http://homla.com.pl)

JYSK, [www.jysk.pl](http://www.jysk.pl)

DOUGLAS, [douglas.pl](http://douglas.pl)

IKEA, [www.ikea.com](http://www.ikea.com)

MILOO HOME, [miloohome.pl](http://miloohome.pl)

TK MAXX, [www.tkmaxx.pl](http://www.tkmaxx.pl)

LEROY MERLIN, [www.leroymerlin.pl](http://www.leroymerlin.pl)

OMNIRES, [www.omnires.com](http://www.omnires.com)

FOTOGRAFIA MACIEJ MAŃKOWSKI, [maciejmankowski.art@gmail.com](mailto:maciejmankowski.art@gmail.com)

Katalog ma charakter wyłącznie poglądowy i nie stanowi oferty w rozumieniu przepisów kodeksu cywilnego.

Z uwagi na technikę druku przedstawione tutaj produkty mogą nieznacznie różnić się od rzeczywistych.

Zabrania się reprodukcji całości i fragmentów niniejszego katalogu bez zgody Tubądzin Management Group.

The Catalogue is to be regarded as a demonstration material and is not a quotation, as defined by the Civil Code.

Because of the printing technique, the presentations may slightly differ from the original products.

Neither any part of this Catalogue nor its entire contents may be copied in any way without permission

of the Tubądzin Management Group.

**04/2023**

Tubądzin Management Group Sp. z o.o.

Cedrowice Parcela 11, 95-035 Ozorków

tel. +48 42 710 37 00, [www.tubadzin.pl](http://www.tubadzin.pl)

**TUBĄDZIN**



